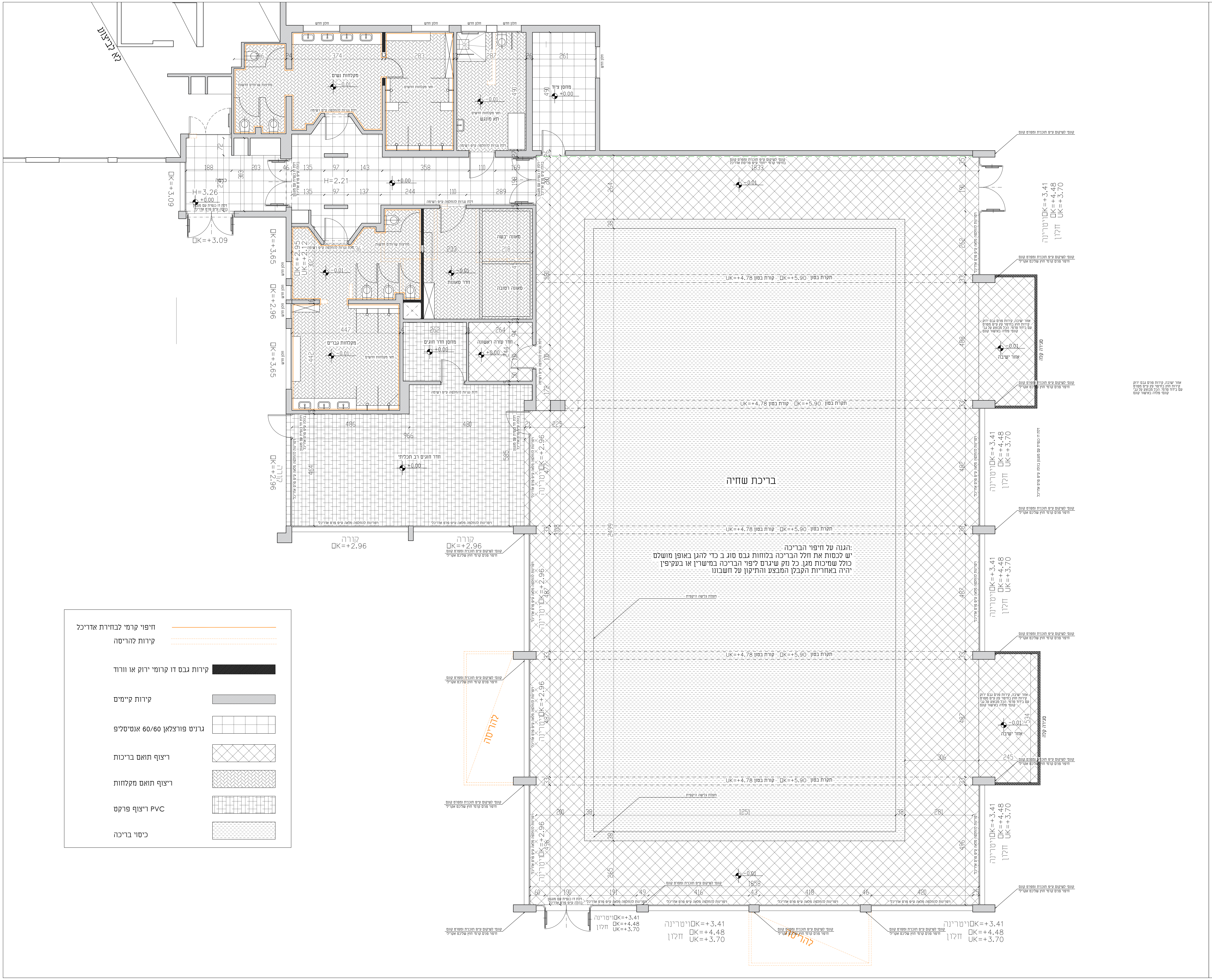

לא לביצוע
חלון חדש
מקלחות נשים
−0.01
מחיצות שרותים חדשות
דלת נגרות להחלפה ע״פ רשימה
תאי מקלחות חדשים
תאי מקלחות חדשים
תא מונגש
מחסן ציוד
+0.00
374
283
287
261
490
216
24
26
כניסה
H=3.26
+0.00
דלת דו כנפית עם מנגנון בהלה ע״פ פרט אדריכלי
□K=+3.09
□K=+3.09
188
203
46
135
97
143
358
110
169
135
97
137
244
110
289
303
72
H=2.21
+0.00
198
200
מחיצות שרותים חדשות
דלת נגרות להחלפה ע״פ רשימה
536
233
סאונה יבשה
218
457
חדר סאונות
−0.01
סאונה רטובה
□K=+2.95
UK=+2.12
302
□K=+3.65
□K=+2.96
□K=+3.65
מקלחות גברים
−0.01
תאי מקלחות חדשים
447
442
262
264
מחסן חדר חוגים
+0.00
חדר עזרה ראשונה
+0.00
244
100
50
172
דלת נגרות להחלפה ע״פ רשימה
486
480
966
חדר חוגים רב תכליתי
+0.00
464
585
ויטרינות להחלפה מלאה ע״פ פרט אדריכלי
קורה
□K=+2.96
קורה
□K=+2.96
קונס׳ לשיקום ע״פ תוכנית ומפרט קונס
חיפוי פנים קרמי חוץ שליכט אקרילי
קונס׳ לשיקום ע״פ תוכנית ומפרט קונס בחיפוי קרמי ייחודי ע״פ פריסת אדריכל
1833
−0.01
264
38
580
225
21
ויטרינה □K=+2.96
חלון
477
487
496
תקרת בטון □K=+5.90 קורת בטון UK=+4.78
בריכת שחיה
2499
3105
33
הגנה על חיפוי הבריכה:
יש לכסות את חלל הבריכה בלוחות גבס סוג ב כדי להגן באופן מושלם
כולל שמיכות מגן. כל נזק שיגרם ליפוי הבריכה במישרין או בעקיפין
יהיה באחריות הקבלן המבצע והתיקון על חשבונו
תעלת גלישה היקפית
להריסה
200
38
1251
38
265
−0.01
1858
60
190
191
49
416
43
418
46
420
25
306
245
281
ויטרינה □K=+3.41
□K=+4.48
UK=+3.70
חלון
35
190
262
488
482
487
496
אזור ישיבה, קירות פנים גבס ירוק
קירות חוץ בחיפוי עץ ע״פ מפרט
עם בידוד טרמי. הכל מבוצע על גבי
קונס׳ פלדה באישור קונס
−0.01
אזור ישיבה
סגירה קלה
534
דלת דו כנפית עם מנגנון בהלה ע״פ פרט אדריכל
חיפוי קרמי לבחירת אדריכל
קירות להריסה
קירות גבס דו קרומי ירוק או וורוד
קירות קיימים
גרניט פורצלאן 60/60 אנטיסליפ
ריצוף תואם בריכות
ריצוף תואם מקלחות
ריצוף פרקט PVC
כיסוי בריכה

המבצע אחראי לבדיקת המידות ולהתאמתן במקום. על המבצה
לבקר את כל המידות ועל כל אי התאמה יש להודיע למתכנן
לפי הביצוע. אין לקבוע ע״פ מדידה מהשרטוט

תפוצה / תאריך	אדריכלות	ניהול ופיקוח	יועץ מיזוג אויר	יועץ אינסטלציה	יועץ חשמל	קונסטרוקטור	יועץ בטיחות ונגישות	תיאום מערכות	מהנדס המחוז	יועץ מיגון	יועץ תנועה	יועץ מעליות
	○	○	○	○	○	○	○	○	○	○	○	○
	○	○	○	○	○	○	○	○	○	○	○	○
	○	○	○	○	○	○	○	○	○	○	○	○
	○	○	○	○	○	○	○	○	○	○	○	○

○ נשלח קובץ ○ נשלח קובץ + הדפסה

מקרא קירות:

תאריך	שינויים

מוא״ז מרום גליל

פרוייקט:
שיפוץ מרכז ספורט קהילתי

גליון מס: 1−002
שם התוכנית: תוכנית בינוי
קומה: קומת כניסה
מקום: מוא״ז מרום גליל
שם קובץ:
קנה מידה: 1:50

○ לאישור ● לתיאום ○ למכרז ○ לביצוע

תאריך: 31/12/2023 מהדורה: 01

שביל אדריכלים
Shvil Architects

סמטת האחים פיש 14 טבעון . טל: 04−9535951
נייד 052−7932785 liorshvil@liorshvil.com
תכנון: ליאור שביל | אדריכל : ליאור שביל