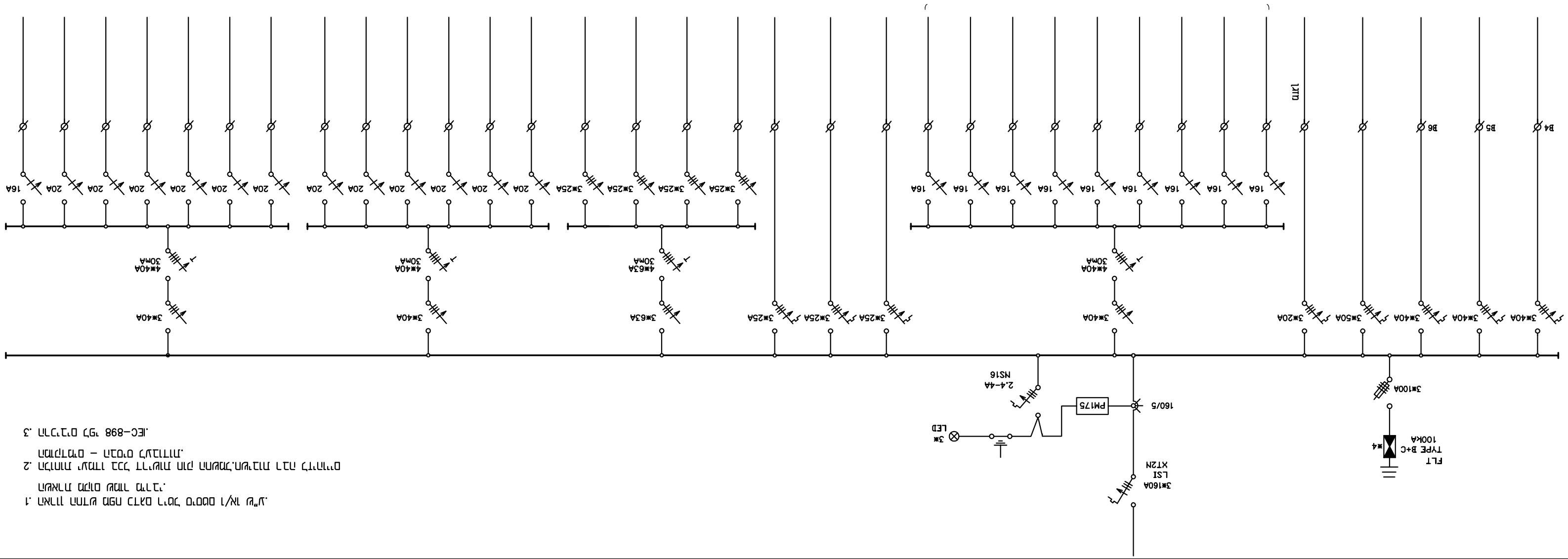

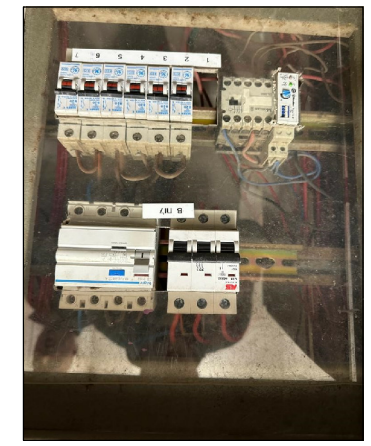

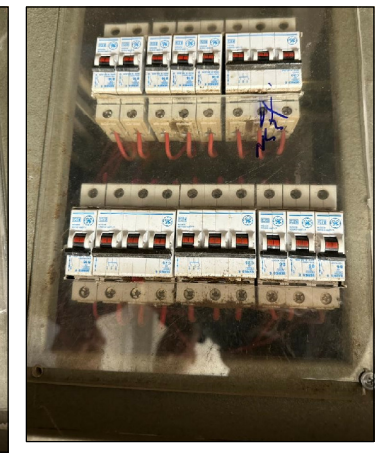

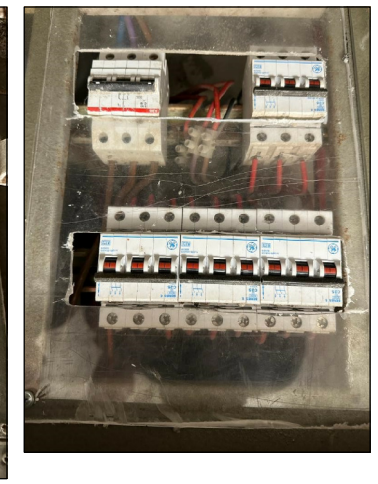

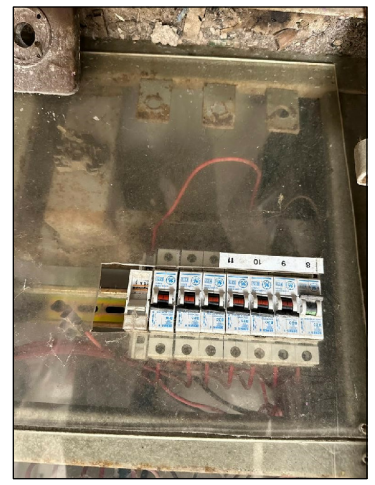

1. הארקה ראשית עפ"י תקן ת"י 1/61 ס"מ מ"מ.
   הארקת מגן לכל הגופים המוליכים הנגישים מחוברת לדלת הגופים
2. הרכבת מגשי כבל ברזל מגולוון חם המחוברים לדלת הגופים
   הפרדה – פיבה ע"ס מלמלה.
3. הרכבה לפי תקן IEC-898 ו-60947-2.

מספר	תאריך	תיאור השינוי

בדק	מנהל פרויקט	מהנדס אחראי

מבנה	מגדל	מגרש

מס' תכנית	807-ח
גרסה	0

מגדל מגורים – לוח חשמל ראשי (לוח)

BERESIT-L

מס' תכנית: 807-ח

מס' גרסה: 0

לוח חשמל ראשי

מגדל מגורים – מרתף

מבצע	27/12/2023	
מבוצע		
מאושר		
מבוטל		

"חיי" מערכות אלקטרו – הנדסת חשמל בע"מ

חשמל בע"מ

04-6944903 פקס, 04-6944904 מיקוד, 1047 ת.ד. 12 רח' 17 מ.ת, 10200 מעלה אדומים

E-mail: elbaz51@bezeqint.net