1. ԱՎՏՈՄԱՏ ՕԴԱՅՈՒՑ ՄԱՍԻՆ Ա.Լ.Ե.՝		
2. ՀՈՂԱՅԻՆ ԼԱՐԱՅԻՆ ՀԱՄԱԿԱՐԳԻ ՄԱՍԻՆ ՀԱՅԱՍՏԱՆԻ ՀԱՆՐԱՊԵՏՈՒԹՅԱՆ ՍՏԱՆԴԱՐՏՆԵՐԻ ՊԱՀԱՆՋՆԵՐԻ ՊԱՀՊԱՆՈՒԹՅՈՒՆ		
3. ՀՀ ՊՏՀ ԳՕՍՏ IEC-898		
1. ԱՎՏՈՄԱՏ ՕԴԱՅՈՒՑ ՄԱՍԻՆ Ա.Լ.Ե.՝		
2. ՀՈՂԱՅԻՆ ԼԱՐԱՅԻՆ ՀԱՄԱԿԱՐԳԻ ՄԱՍԻՆ ՀԱՅԱՍՏԱՆԻ ՀԱՆՐԱՊԵՏՈՒԹՅԱՆ ՍՏԱՆԴԱՐՏՆԵՐԻ ՊԱՀԱՆՋՆԵՐԻ ՊԱՀՊԱՆՈՒԹՅՈՒՆ		
3. ՀՀ ՊՏՀ ԳՕՍՏ IEC-898		

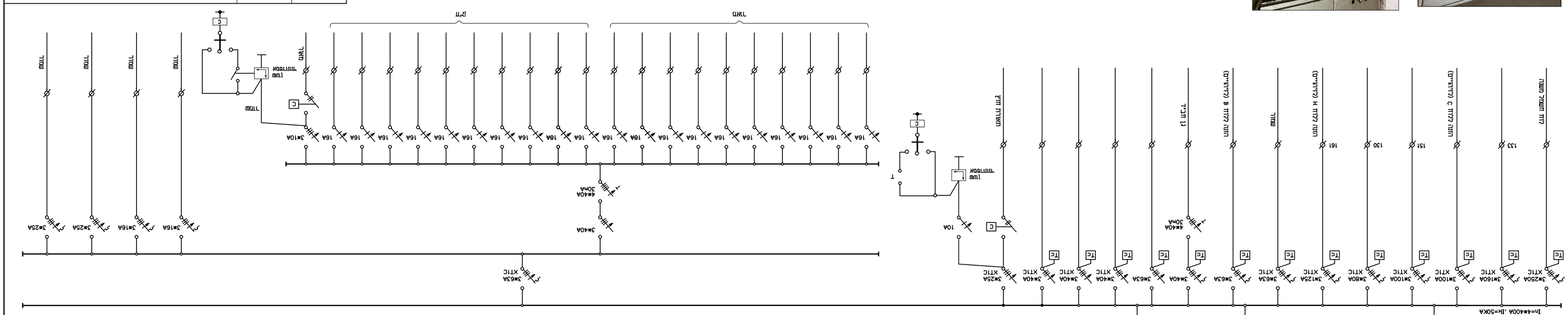

		ՊՀՊ	ՀԱՄԱՐ

ՀԱՍՏԱՏՎԱԾ ԵՄ	ԱՇԽԱՏԱՆՔԻ ԱՆՎԱՆՈՒՄ ԵՎ ՀԱՍՑԵ		
ՄՇԱԿԵՑ	ԳՈՐԾԻՆ ՀԱՄԱՐ, ԿԱՐԳ ՊԻՏԻ – ՏԵՂԱԿԱՆ ՄՈՒՏՔԻ ՀԱՄԱՐ (ՄՈՒՏՔ)		
ՍՏՈՒԳԵՑ	ՊՐՈՅԵԿՏԱՅԻՆ ԵՎ ԳՈՐԾԱՐԱՆԱՅԻՆ ՓԱՍՏԱԹՈՒՂԹԵՐԻ ՀԱՄԱՐ		
ԱՌԱՋԱՐԿԵՑ	ՀԱՅԱՍՏԱՆԻ ՀԱՆՐԱՊԵՏՈՒԹՅԱՆ ԷՆԵՐԳԵՏԻԿԱՅԻ ՆԱԽԱՐԱՐՈՒԹՅՈՒՆ		
ՀԱՍՏԱՏԵՑ	ՀԱՅԱՍՏԱՆԻ ՀԱՆՐԱՊԵՏՈՒԹՅԱՆ ՊԵՏԱԿԱՆ ԵՎ ՏԱՐԱԾՔԱՅԻՆ ԿԱԴԱՍՏՐԱՅԻՆ ՀԱՄԱԿԱՐԳ		

ՀԱՅԱՍՏԱՆԻ ՀԱՆՐԱՊԵՏՈՒԹՅԱՆ ՊԵՏԱԿԱՆ ԵՎ ՏԱՐԱԾՔԱՅԻՆ ԿԱԴԱՍՏՐԱՅԻՆ ՀԱՄԱԿԱՐԳ
"ՊՏՀ"
ՀԱՍՏԱՏՎԱԾ ԵՄ
04-694403 ՕՊՅ 04-694404 ՊՅՕ ,104 .Ղ.Ա ,12 ՊՊՏ ՊՏ ,1020 ՄԱՍԻՆ ՊԱՐԳ
E-mail: elbozslabezepin@net