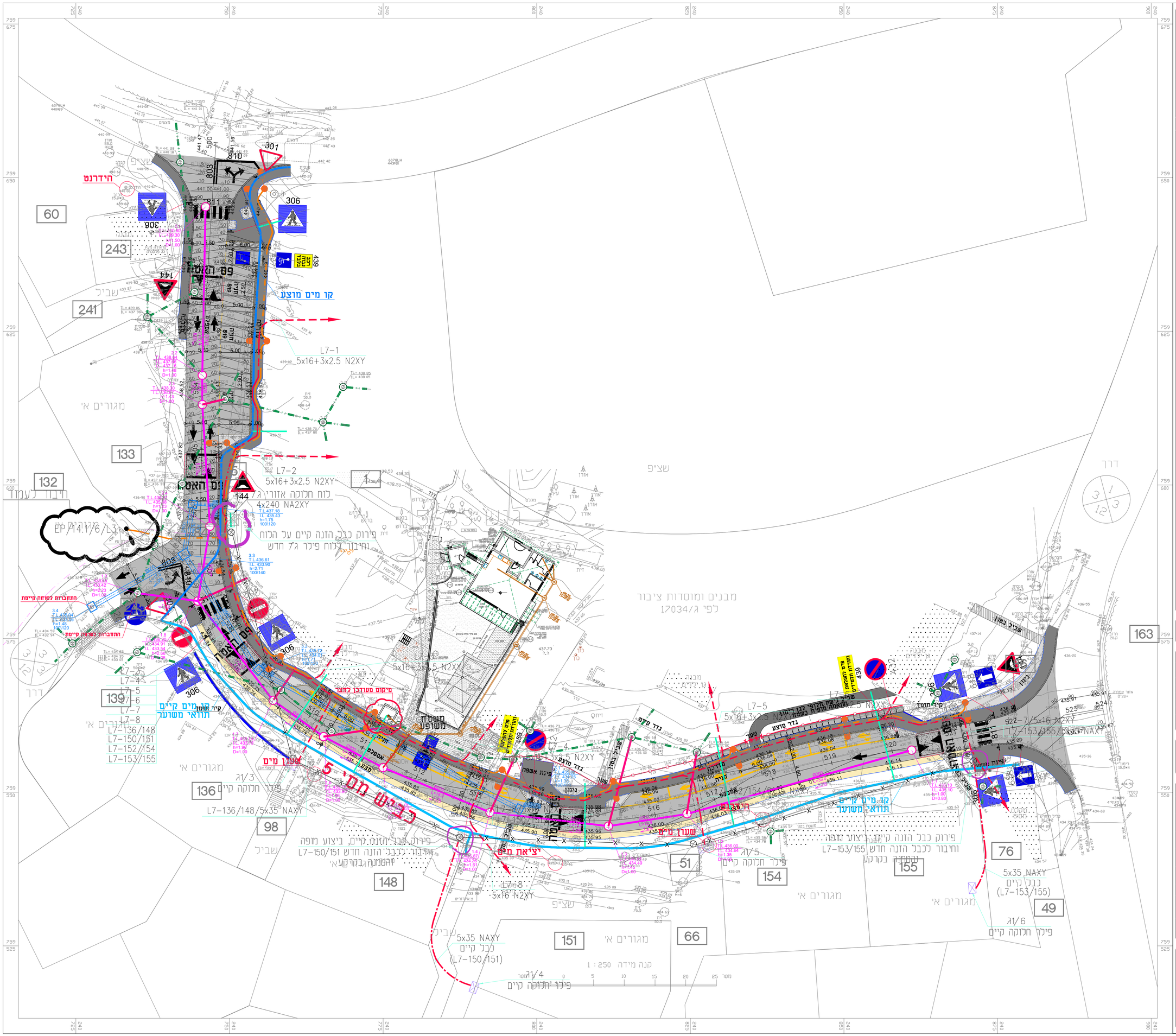

תפוצה

מספר	תאריך	נושא	מוחלט	מעקב	פרוטוקול	קובץ	הערה
1	00.00.00						

הערות :

- *ניקוז
- קו ניקוז מתוכנן
- קולטן
- שוחת ניקוז
- קו ביוב מוצע
- שוחת ביוב מוצעת
- קו ביוב קיים
- שוחת ביוב קיימת
- קו מים מוצע
- הכנת מים למגרשים
- קו מים קיים
- ע.תאורה
- כבל מ.נ. עילי - לפירוק
- כבל מ.נ. תת קרקעי לחזנת פילר אזורי - קיים
- כבל מ.נ. תת קרקעי בחתך וכמות כפי שמסומן - חדש
- כבל מ.נ. תת קרקעי - קיים
- לוח חלוקה אזורי סוג p
- פילר חלוקה קיים
- תוואי תת קרקעי של צנרת חשמל
  להזנת תאורת רחוב כולל צנור ø50mm
  פוליאטילן דו שכבתי להתקנה תת קרקעי
  שרשורי עם כבל N2XY בחתך 5x16mm
  5x16 N2XY/ø50
  1x35Cu
  מוליך הארקה מנחושת שזור גלוי
  מותקן ישירות בקרקע
- אלקטרודת הארקה עם שוחת בקורת
- קיר תומך
- גדר מוצע

המצבע אחראי לבדיקת המידות ולהתאמתן במקום. על המצבע לבקר את כל המידות, ועל כל טעות או אי התאמה עליו להודיע למתכנן
אין לקבוע גדלים ע"י מדידה בשרטוט

שינויים ותוספות

מס.	מהות השינוי	ביצע	תאריך
0.07	הוצאת חומר למכרז	ניהאל	26.03.2023
0.06	עדכון לפי פגישה	ניהאל	26.02.2023
0.05	עדכון לפי הערות	ניהאל	20.02.2023
0.04	עדכון לפי חומר חשמל	ניהאל	29.01.2023
0.03	עדכון לפי פגישה מזכירות פרוד	ניהאל	06.12.2022
0.02	תכנון מפורט	ניהאל	21.09.2022
0.01	תכנון ראשוני	מאלק	21.09.2022

לעיון: ○ לאישור: ○ למכרז: ● לביצוע: ○

מהדורה **0.07**

תכנון כביש 5
אשכול גנים - פרוד

הוכן עבור:	מ.א מרום הגליל
שם גליון:	תכנית תיאום מערכות
מס' גליון:	tm-01-01
קנ"מ:	1:250
מס' פרויקט:	22-182
שם קובץ:	tiHermon-22\22-182\th-22-182\tm-22-182-102.dwg

	שם	תאריך	חתימה
תכנן:	מאלק	21.09.2022	
שרטט:	ניהאל	21.09.2022	
ביקר:	מאלק	21.09.2022	
אישר:	מאלק	21.09.2022	

חרמון אדריכלים בע"מ
אינג' סבאג עלי
אינג' סבאג מאלק
אינג' סבאג ג'מיל
אדריכלות, הנדסה אזרחית, תכנון כבישים, קונסטרוקציה
מים וביוב, ניהול ופיקוח, הנדסת בטיחות, מורשה נגישות
מכון התקנים הישראלי
כתובת משרד : אזור תעשייה צפוני קריית שמונה
משלוח דואר : ת.ד 5447, קריית שמונה מיקוד 1153400
טל: 077-8123334 פקס 072-2765147
אינג' סבאג עלי 052-3278740 email: as@hermon-eng.com
אינג' סבאג מאלק 052-3763707 email: ms@hermon-eng.com
בקרו באתר שלנו www.hermon-eng.com