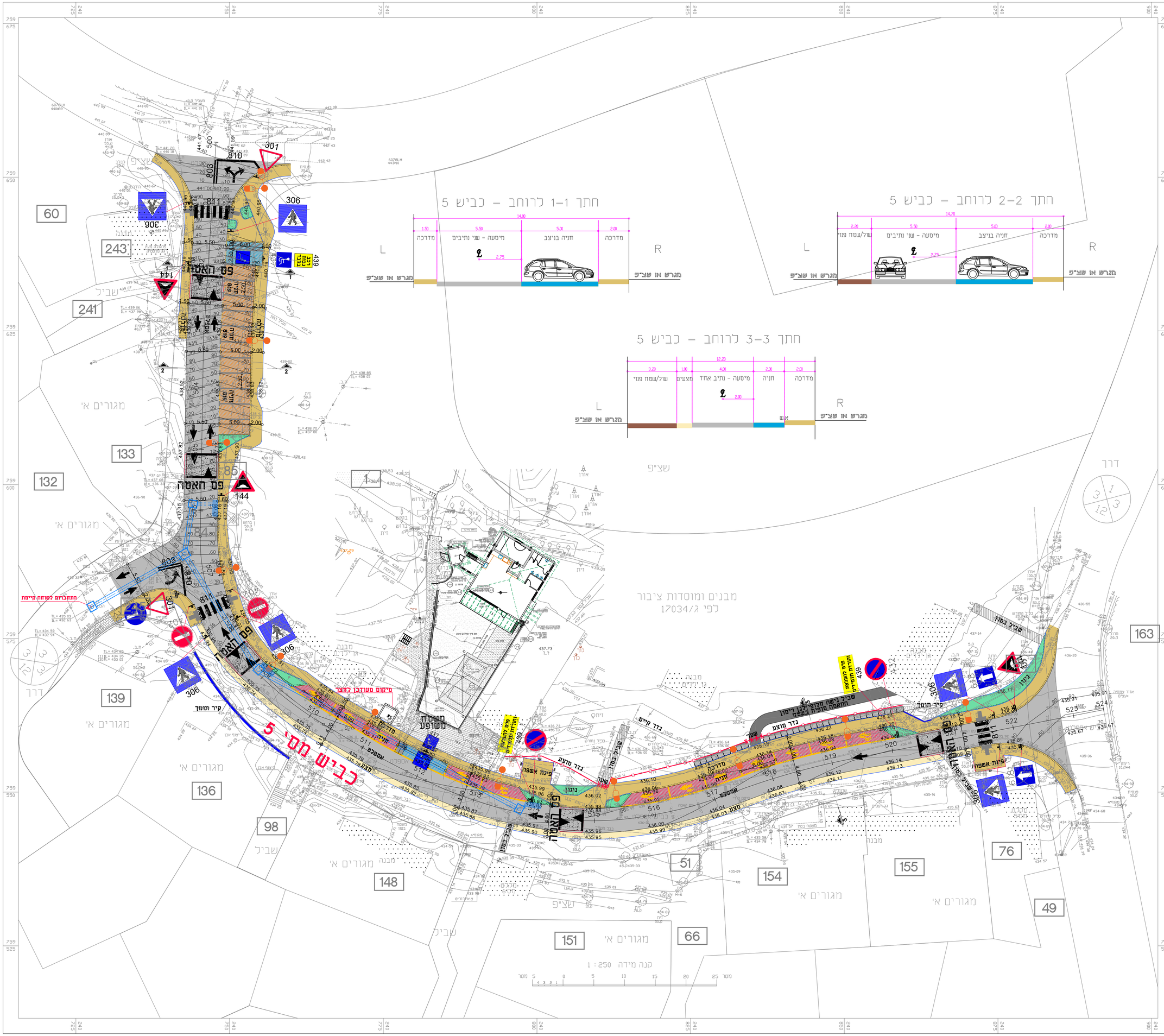

תפוצה

מספר	תאריך	גרסא בוטלה	מוחלף	מפקח	פרויקטור	קבלן	הערה
1	00.00.00						

הערות :

- אספלט
- מדרכה
- מצעים
- גינון
- חניה
- אספלט קיים
- שביל בטון חדש
- שביל בטון קיים
- אבן שפה
- אבן גן
- חניה
- ניקוז
- קו ניקוז מתוכנן
- קולטן
- שוחת ניקוז
- ע.תאורה
- קיר תומך
- גדר מוצע

המצגא אחראי לבדיקת המידות ולהתאמתן במקום. על המצגא לבקר את כל המידות, ועל כל טעות או אי התאמה עליו להודיע למחכון אין לקבוע גדלים ע"י מדידה בשרטוט

שינויים ותוספות

מס.	מהות השינוי	ביצע	תאריך
0.07	הוצאת חומר למכרז	ניהאד	26.03.2023
0.06	עדכון לפי פגישה	ניהאד	26.02.2023
0.05	עדכון לפי הערות	ניהאד	20.02.2023
0.04	עדכון לפי חומר חשמל	ניהאד	29.01.2023
0.03	עדכון לפי פגישה מזכירות פרוד	ניהאד	06.12.2022
0.02	תכנון מפורט	ניהאד	21.09.2022
0.01	תכנון ראשוני	מאלק	21.09.2022

לעיון: ○ לאישור: ○ למכרז: ● לביצוע: ○

מהדורה **0.07**

תכנון כביש 5
אשכול גנים - פרוד

הוכן עבור:	מ.א מרום הגליל
שם גליון:	תכנית תנוחה
מס' גליון:	th-01-01
קנ"מ:	1:250
מס' פרויקט:	22-182
שם קובץ:	tHermon-22\22-182\th-22-182\th-22-182-102.dwg

	שם	תאריך	חתימה
תכנן:	מאלק	21.09.2022	
שרטט:	ניהאד	21.09.2022	
ביקר:	מאלק	21.09.2022	
אישר:	מאלק	21.09.2022	

חרמון אדריכלים בע"מ
אינג' סבאג עלי
אינג' סבאג מאלק
אינג' סבאג ג'מיל
אדריכלות, הנדסה אזרחית, תכנון כבישים, קונסטרוקציה מכון התקנים הישראלי
מים וביוב, ניהול ופיקוח, הנדסת בטיחות, מורשה נגישות
כתובת משרד : אזור תעשייה צפוני קריית שמונה
משלוח דואר : ת.ד 5447, קריית שמונה מיקוד 1153400
טל' 077-8123334 פקס 072-2765147
אינג' סבאג עלי 052-3278740 email: as@hermon-eng.com
אינג' סבאג (מאלק) 052-3763707 email: ms@hermon-eng.com
www.hermon-eng.com בקרו באתר שלנו