

על המבצע לבקר את המידע ולהודיע למהותו על כך  
 טעם במידה או אי החלטה בטרם המשיך במבצע/  
 המחנך הוא המבצע הבטחתי של החכמה וזכות האזרים/  
 אין נעשות כל שימוש בלא אישור מראש ובכתב על המחנך

תאריך	מבצע	בטיחות	תחזוקה	חשמל	אודיט	תוכנית	תפוצה
26/07/20							01
16/08/20							02
19/05/21							03
							04
							05
							06
							06
							05
							04
							03
							02
23/07/20							01

העברות:  
 במסגרת המסגרת לתאם את נושא חשמלי אינסטלציה ומיזוג  
 עם משרדנו כד שראי יפגעו בשלד המבנה ואו באופי הארכיטקטוני  
 המבצע אחראי כביטוח הפרטים והתאמתם במקום:  
 - על המבצע לבקר את הפרטים ולהודיע למחנך לפני הביצוע  
 על כל טעות ו או אי התאמה  
 - אין למדוד מידות מתוך השטחים/ חובה למדוד בשטח/  
 - אין לעשות שימוש בתכנית זו או בעינינות הגורמים בה  
 או להעבירה לידו צד שלישי/ בלא רשות בכתב מחמתחנך/  
 המבצע אחראי למידות ובכל משה על אי התאמה עליו להודיע על כך  
 יש להתייחס למידות התכנית כבד ואין לנסות מידות עי מידות בשטח/  
 המחנך הנו המעלים הבעדיים של תכנית זו ושל זכויות היוצרים ואין לעשות  
 כל שימוש בתכנית זו ובעינינות בה בלא אישור מפורש ובכתב של המחנך/  
 אין לבצע אלא עיף תכניתו לכיצוע שהופקו כאחר ישיבה עם המבצע

לפניכן  למהפך  לביצוע

פרויקט: **גן ילדים - פרוז חזיתות**  
 נושא: **חזיתות**  
 קנה מידה: 1:50  
 תאריך: 23/07/20  
 אדריכל: דרורית זינגלמן  
 גביון מס': אדר' 5

זינגלמן דרורית  
 אדריכלות  
 ועיצוב פנים  
 קבוק פרוז מ. 2010, 050-8699807, 04-6849062  
 כל הזכויות שמורות

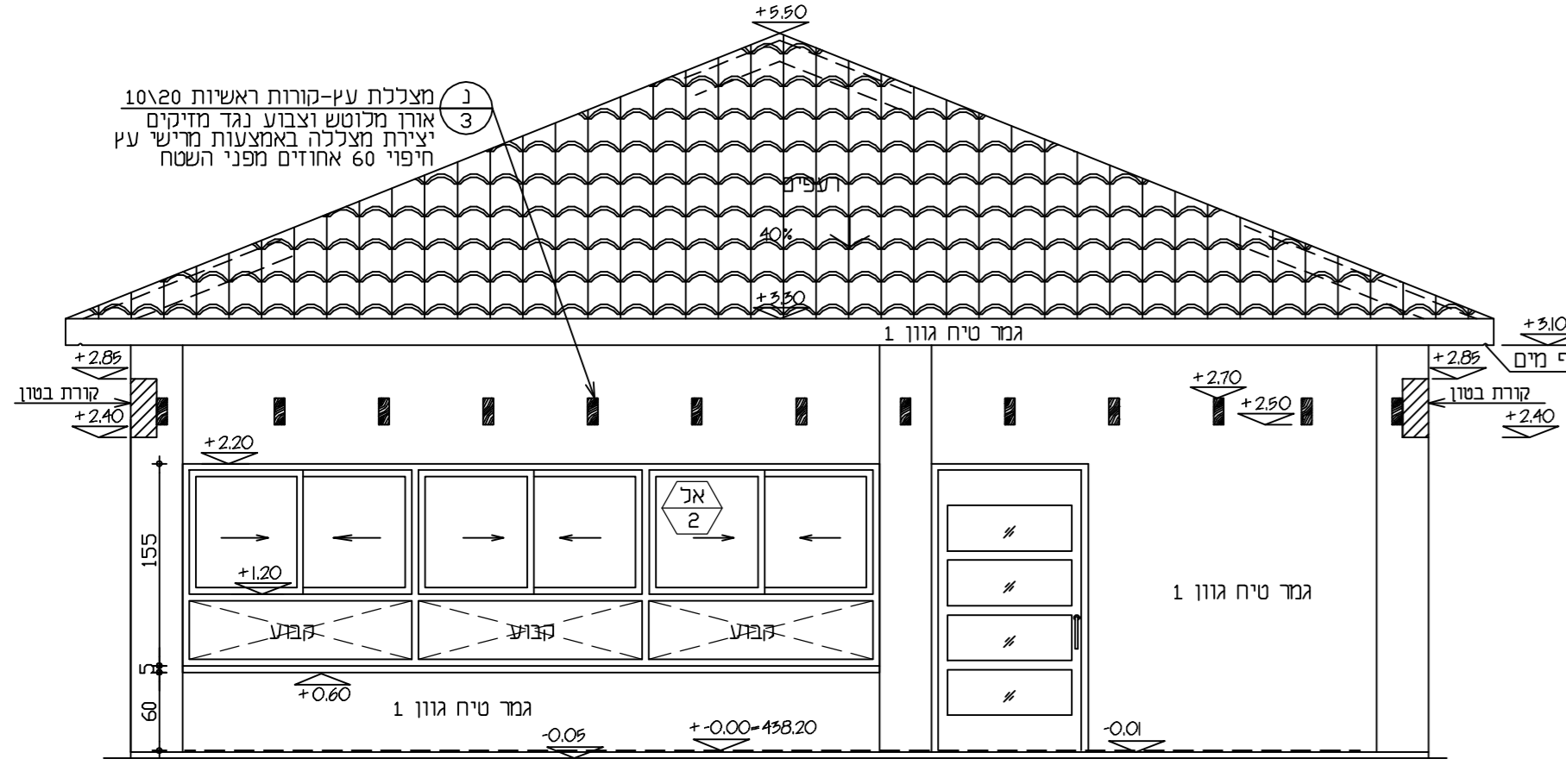

**חזית מרפסת יציאה לחצר**  
 קנ"מ - 1:50

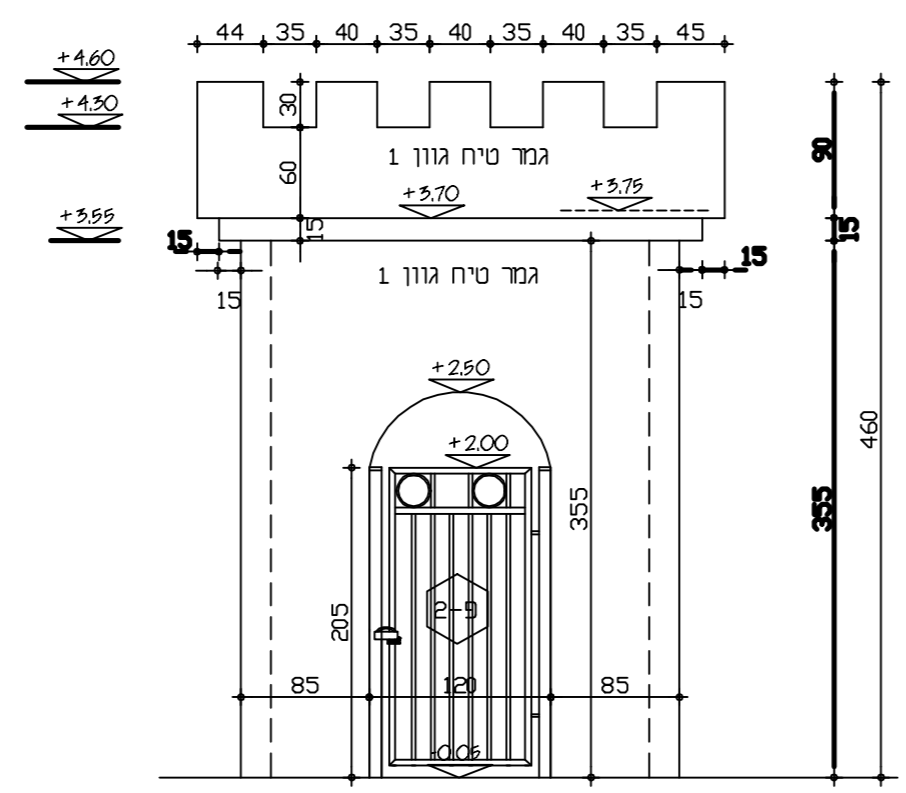

**חזית מגדל**  
 קנ"מ - 1:50

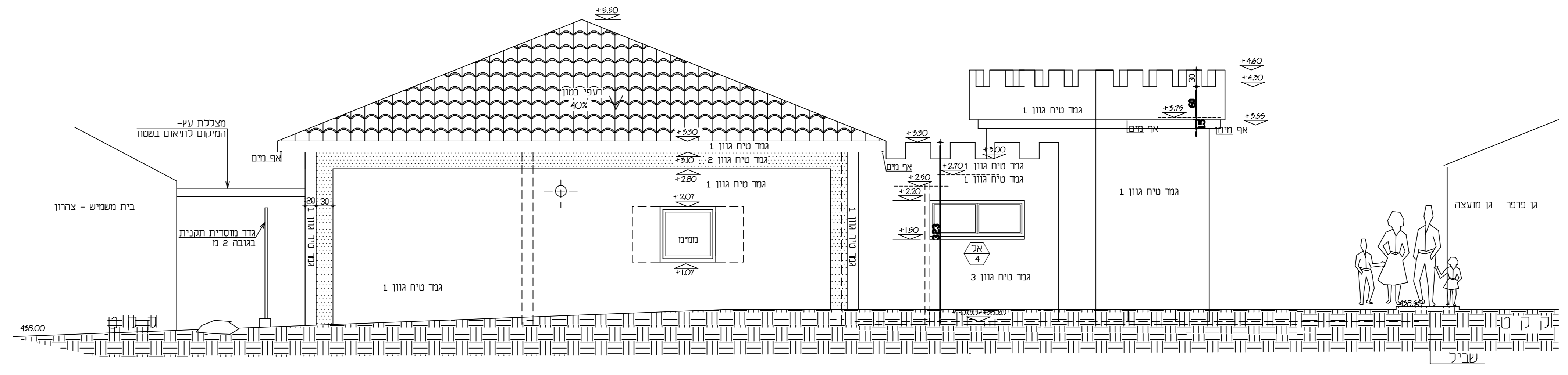

**חזית צפונית**  
 קנ"מ - 1:50

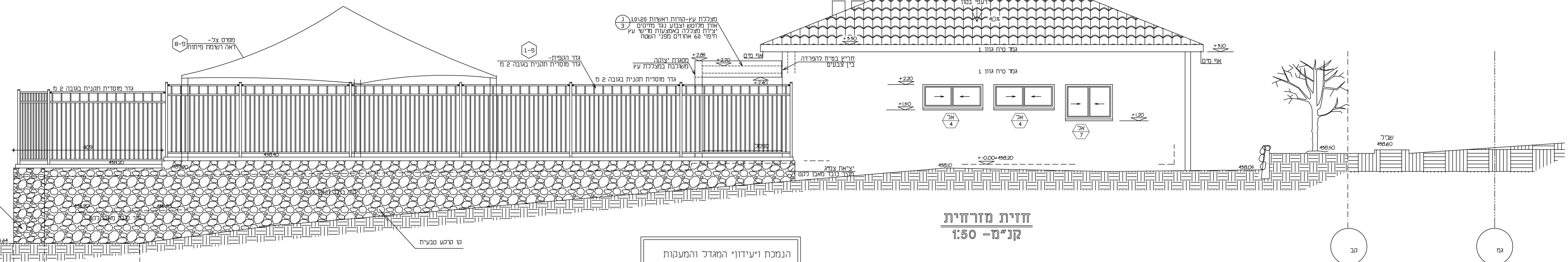

**חזית מזרחית**  
 קנ"מ - 1:50

הנמכת ויעידו המגדל והמעקות  
 יש לתאם בין תכנון חדש ותכנית  
 מהנדס קיימות  
 לתאום בשטח עם המהנדס

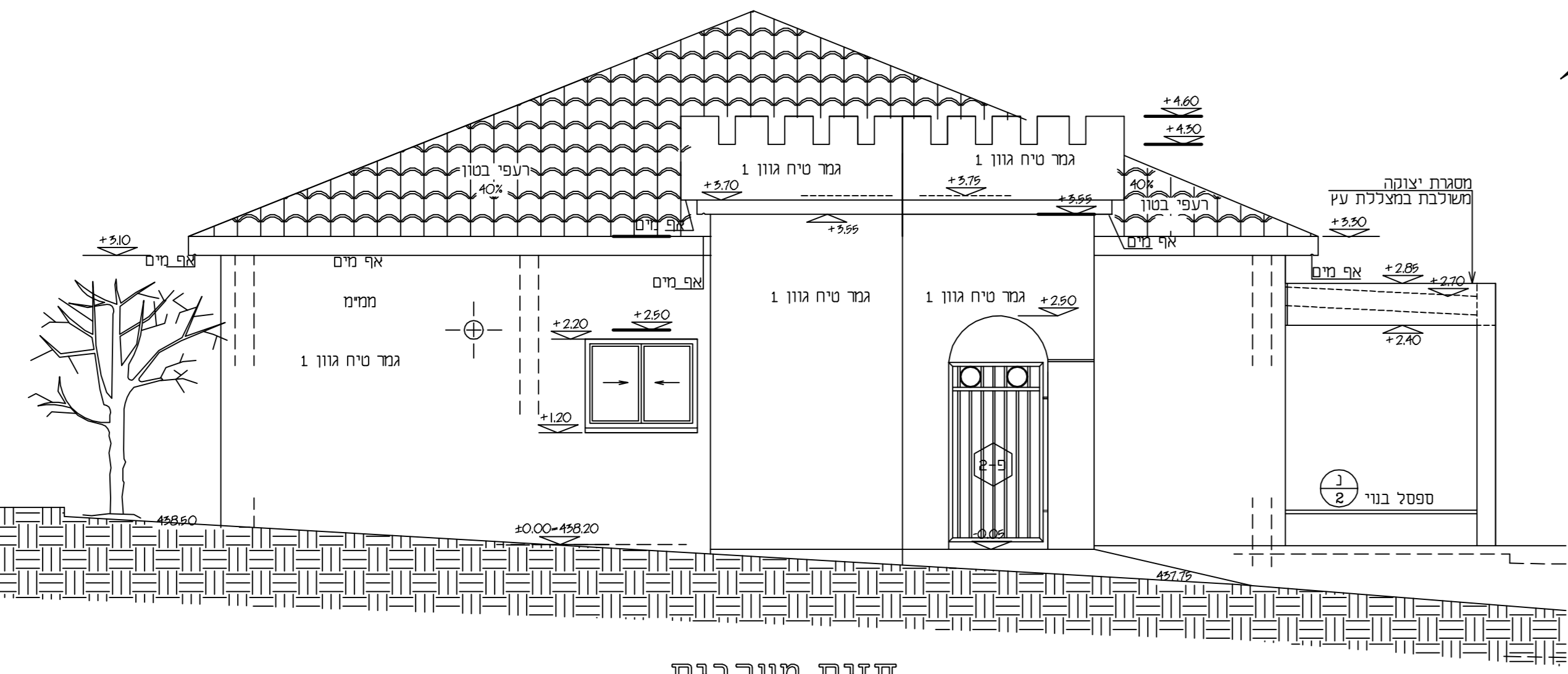

**חזית מערבית**  
 קנ"מ - 1:50

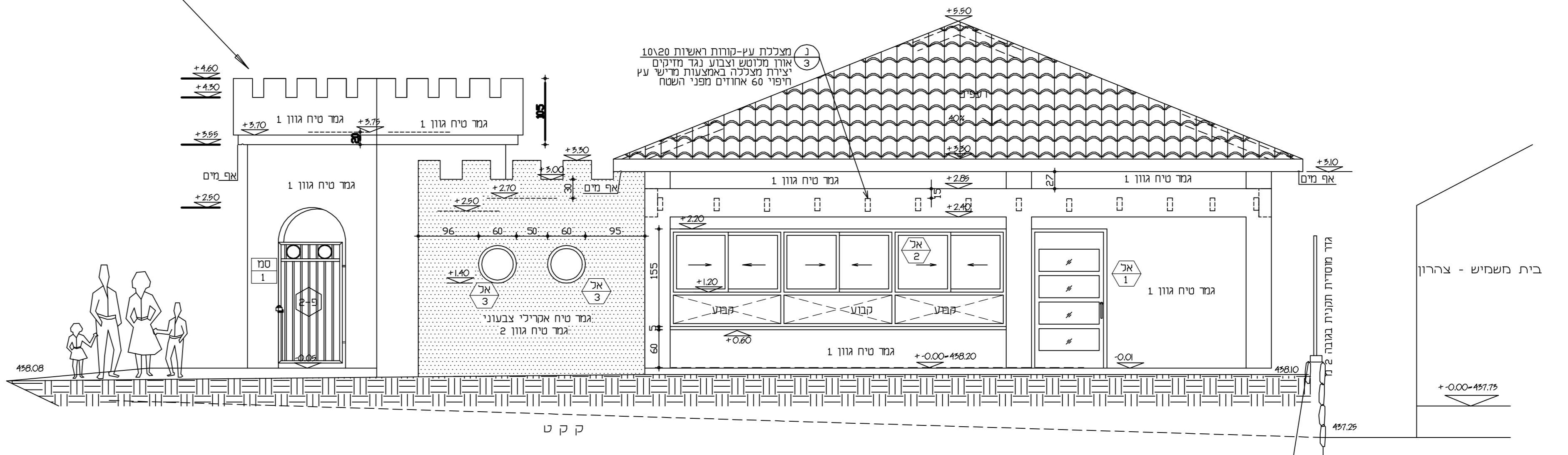

**חזית דרומית**  
 קנ"מ - 1:50

**טבלת גוונים לטיח**  
 גוון 1 - 0174 לפי המניפה של חברת נירלם  
 maple pecan  
 גוון 2 - 0651 לפי המניפה של חברת נירלם  
 soft blue

