פרק 12 | 020 | חזיתות

מספר	1.א	2.א	3.א	4.א	5.א	6.א	7.א	8.א
מיקום/מדד	מדד: 2	מדד: 3,4,5,6,7	מדד: 8 ממלמ	מדד: 9 שרותים	מדד: 9 שרותים	מדד: 9 שרותים	מדד: 1 מטבחון	מדד: 1
		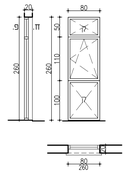	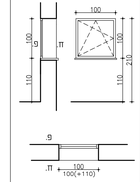	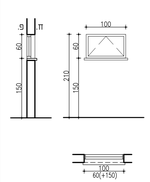	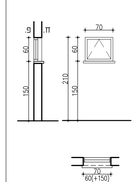	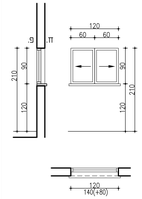	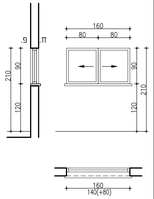	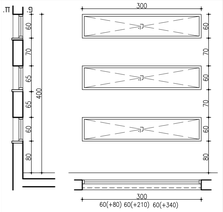
תאור	חזון קבוע עם אפי טיפ עליון כולל רשת בחזון עליון	חזון קבוע עם עם אפי מרכזי דריי טיפ כולל רשת	חזון מסיך דריי טיפ	כנף אחת לפתיחת טיפ כולל רשת ומפורטת	כנף אחת לפתיחת טיפ כולל רשת ומפורטת	חזון הזזה כנף על כנף כולל כנף רשת גנרות	חזון הזזה כנף על כנף כולל כנף רשת גנרות	חזון קבוע
מידות	50/260	80/260	100/100	100/60	70/60	120/90	160/90	300/60
כמות	5	7	1	1	1	1	1	3
פרט	כריכ 4750 או ש"ע	כריכ 4750 או ש"ע	כריכ 4583	כריכ 4750 או ש"ע	כריכ 4750 או ש"ע	כריכ 7000 או ש"ע	כריכ 7000 או ש"ע	כריכ 4750 או ש"ע
זיגוג	זוכיות בידודים במבנה. 4+6+4 או 4+6+5 דיגוג פנימי- זוכיות מחוסמת בעובי 4 מלמ דיגוג חיצוי- זוכיות רבודה בעובי 6 מלמ או מחוסמת בעובי 4 מלמ	זוכיות בידודים במבנה. 4+6+4 או 4+6+5 דיגוג פנימי- זוכיות מחוסמת בעובי 4 מלמ דיגוג חיצוי- זוכיות רבודה בעובי 6 מלמ או מחוסמת בעובי 4 מלמ	זוכיות ב בעבחתת בעובי 5.5 מלמ לפי מפרט הבינ"ש	זוכיות בידודים במבנה. 4+6+4 או 4+6+5 דיגוג פנימי- זוכיות מחוסמת בעובי 4 מלמ מדוזה אוויר 6 מלמ דיגוג חיצוי- זוכיות רבודה בעובי 6 מלמ או מחוסמת בעובי 4 מלמ	זוכיות בידודים במבנה. 4+6+4 או 4+6+5 דיגוג פנימי- זוכיות מחוסמת בעובי 4 מלמ מדוזה אוויר 6 מלמ דיגוג חיצוי- זוכיות רבודה בעובי 6 מלמ או מחוסמת בעובי 4 מלמ	זוכיות בידודים במבנה. 4+6+4 או 4+6+5 דיגוג פנימי- זוכיות מחוסמת בעובי 4 מלמ מדוזה אוויר 6 מלמ דיגוג חיצוי- זוכיות רבודה בעובי 6 מלמ או מחוסמת בעובי 4 מלמ	זוכיות בידודים במבנה. 4+6+4 או 4+6+5 דיגוג פנימי- זוכיות מחוסמת בעובי 4 מלמ מדוזה אוויר 6 מלמ דיגוג חיצוי- זוכיות רבודה בעובי 6 מלמ או מחוסמת בעובי 4 מלמ	זוכיות בידודים במבנה. 4+6+4 או 4+6+5 דיגוג פנימי- זוכיות מחוסמת בעובי 4 מלמ מדוזה אוויר 6 מלמ דיגוג חיצוי- זוכיות רבודה בעובי 6 מלמ או מחוסמת בעובי 4 מלמ
גמר/צבע	כריכ צבע מסדרת RAL	כריכ צבע מסדרת RAL	כריכ צבע מסדרת RAL	כריכ צבע מסדרת IRON/RAL	כריכ צבע מסדרת IRON/RAL	כריכ צבע מסדרת IRON/RAL	כריכ צבע מסדרת IRON/RAL	כריכ צבע מסדרת IRON/RAL
פרוזל	מגנטון נעילה כולל ידית פתיחה דגם "כוחז וחזז" שחוט של כריכ בגוון חיאם	מגנטון נעילה כולל ידית פתיחה דגם "כוחז וחזז" שחוט של כריכ בגוון חיאם	ידיות + מגנטון נעילה	מגנטון נעילה כולל ידית פתיחה דגם אפונית של כריכ כולל רזחפם בצבע חיאם [מגביל פתיחה "30"] פרוזול בצוון החמון או שחור בבחירת המזמין	מגנטון נעילה כולל ידית פתיחה דגם אפונית של כריכ כולל רזחפם בצבע חיאם [מגביל פתיחה "30"] פרוזול בצוון החמון או שחור בבחירת המזמין	מגנטון נעילה כולל ידית פתיחה דגם "כוחז וחזז" שחוט של כריכ בגוון חיאם	מגנטון נעילה כולל ידית פתיחה דגם "כוחז וחזז" שחוט של כריכ בגוון חיאם	כריכ צבע מסדרת IRON/RAL
הערות	מיטום לפי חכנית, עזון לפי בחירת אדריכל יש לוזזא מידות באתר	מיטום לפי חכנית, עזון לפי בחירת אדריכל יש לוזזא מידות באתר	מיטום לפי חכנית, עזון לפי בחירת האדריכל.	מיטום לפי חכנית, עזון לפי בחירת אדריכל יש לוזזא מידות באתר	מיטום לפי חכנית, עזון לפי בחירת אדריכל יש לוזזא מידות באתר	מיטום לפי חכנית, עזון לפי בחירת אדריכל יש לוזזא מידות באתר	מיטום לפי חכנית, עזון לפי בחירת אדריכל יש לוזזא מידות באתר	מיטום לפי חכנית, עזון לפי בחירת אדריכל יש לוזזא מידות באתר

פרק 12 | 030 | חזיתות

מספר	9.א	9.ב
מיקום/מדד	מדד: 1	מדד: 1
	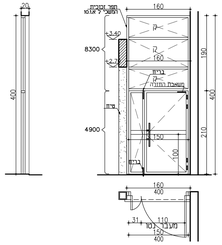	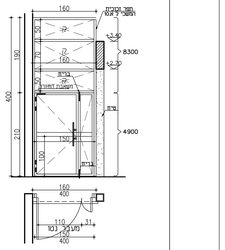
תאור	דלת כניסה: דלת כניסה 2 כנפיים דפחיתת ציר. משולבת בקיר מסך חזיתה לפי תושים	דלת כניסה: דלת כניסה 2 כנפיים דפחיתת ציר. משולבת בקיר מסך חזיתה לפי תושים
מידות	160/400	160/400
כמות	1	1
פרט	כריכ אופים 4900 אי שייר משולב 8300	כריכ אופים 4900 אי שייר משולב 8300
זיגוג	4900 זוכיות בידודים במבנה.4+12+6 8300 זוכיות בידודים במבנה.4+12+6 דיגוג חיצוי זוכיות מחוסמת בעובי 6 מלמ מדוזה אוויר 12 מלמ דיגוג פנימי זוכיות רבודה בעובי 6 מלמ זוכיות מחוסמת בעובי 4+0.76+4 מלמ	4900 זוכיות בידודים במבנה.4+12+4 8300 זוכיות בידודים במבנה.4+12+6 דיגוג חיצוי זוכיות מחוסמת בעובי 6 מלמ מדוזה אוויר 12 מלמ דיגוג פנימי זוכיות רבודה בעובי 6 מלמ זוכיות מחוסמת בעובי 4+0.76+4 מלמ
גמר/צבע	כריכ צבע מסדרת IRON לפי בחירת האדריכל	כריכ צבע מסדרת IRON לפי בחירת האדריכל
פרוזל	✱ צירים פרפר, 2-עלינוים וצר תחתון תעוד צלינוד מחוסכים המערכת "MASTER KEY" ✱ זוג ידיות משרה טוטר 25 מלמ אדוד 600 מלמ ✱מגרים עליון ותחתון לבנוי שרה. ✱מחזיר שמן יחוה עם הפחיתת סגירה–Back Check כדוגמת Yale 5130 או TS-93 עם דגוש מבוברה ✱ידית בהמה עם ברזחים חברים מסיפוס Touchbor חוצות יזוחה "א שוט ✱מעגוד מגנטי אופני כדרגת דגם 8904 "דוחסיבי" או ש"ע ✱חשבון מכני	✱ צירים פרפר, 2-עלינוים וצר תחתון תעוד צלינוד מחוסכים המערכת "MASTER KEY" ✱ זוג ידיות משרה טוטר 25 מלמ אדוד 600 מלמ ✱מגרים עליון ותחתון לבנוי שרה. ✱מחזיר שמן יחוה עם הפחיתת סגירה–Back Check כדוגמת Yale 5130 או TS-93 עם דגוש מבוברה ✱ידית בהמה עם ברזחים חברים מסיפוס Touchbor חוצות יזוחה "א שוט ✱מעגוד מגנטי אופני כדרגת דגם 8904 "דוחסיבי" או ש"ע ✱חשבון מכני
הערות	מיטום לפי חכנית, עזון דגיחת מחוזה לפי בחירת אדריכל.	מיטום לפי חכנית, עזון דגיחת מחוזה לפי בחירת אדריכל.

פרק 12 | 032 | חזיתות

מספר	10.א	10.ב	11.א	12.א	13.א	14.א	15.א	16.א
מיקום/מדד	מדד: 1	מדד: 1	מדד: 3	מדד: 4	מדד: 5	מדד: 6	מדד: 7	
	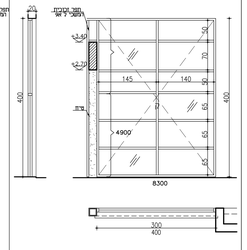	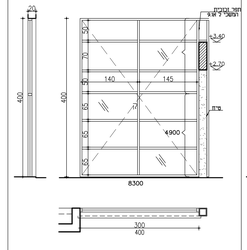	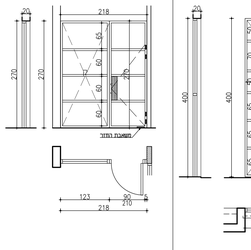	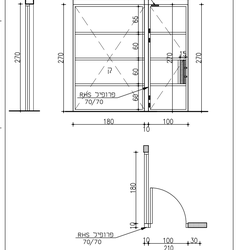	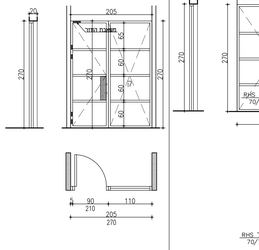	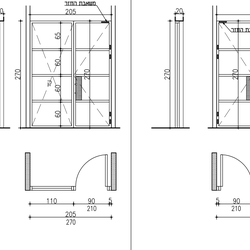	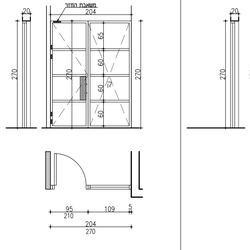	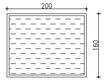
תאור	דיטרינה קבועה	דיטרינה קבועה	דלת כנף סובבת פתיחה הוצאה כולל דיטרינה עד קבועה כולל מגירה לאחור מעגוד דידית מגירה 60 מלמ שחור חזיתה לפי תושים	דלת כנף סובבת פתיחה פנימה כולל דיטרינה עד קבועה כולל מגירה לאחור מעגוד דידית מגירה 60 מלמ שחור חזיתה לפי תושים	דלת כנף סובבת פתיחה פנימה כולל דיטרינה עד קבועה כולל מגירה לאחור מעגוד דידית מגירה 60 מלמ שחור חזיתה לפי תושים	דלת כנף סובבת פתיחה פנימה כולל דיטרינה עד קבועה כולל מגירה לאחור מעגוד דידית מגירה 60 מלמ שחור חזיתה לפי תושים	דלת כנף סובבת פתיחה פנימה כולל דיטרינה עד קבועה כולל מגירה לאחור מעגוד דידית מגירה 60 מלמ שחור חזיתה לפי תושים	כניסה לחמבנה
מידות	300/400	300/400	218/270	140/270	205/270	205/270	204/270	160/200
כמות	1	1	1	1	1	1	1	1
פרט	כריכ 8300 אי שייר	כריכ 8300 אי שייר	באוהאוס כריכ 5600 או ש"ע	באוהאוס כריכ 5600 או ש"ע	באוהאוס כריכ 5600 או ש"ע	באוהאוס כריכ 5600 או ש"ע	באוהאוס כריכ 5600 או ש"ע	
זיגוג	8300 זוכיות בידודים במבנה.4+12+6 דיגוג חיצוי זוכיות מחוסמת בעובי 6 מלמ מדוזה אוויר 12 מלמ דיגוג פנימי זוכיות מחוסמת בעובי 4+0.76+4 מלמ	8300 זוכיות בידודים במבנה.4+12+6 דיגוג חיצוי זוכיות מחוסמת בעובי 6 מלמ מדוזה אוויר 12 מלמ דיגוג פנימי זוכיות מחוסמת בעובי 4+0.76+4 מלמ	זוכיות פרפקס (P.V.B=0.76) 4+0.76+4 אוטסטר	זוכיות פרפקס (P.V.B=0.76) 4+0.76+4 אוטסטר	זוכיות פרפקס (P.V.B=0.76) 4+0.76+4 אוטסטר	זוכיות פרפקס (P.V.B=0.76) 4+0.76+4 אוטסטר	זוכיות פרפקס (P.V.B=0.76) 4+0.76+4 אוטסטר	
גמר/צבע	כריכ צבע מסדרת IRON לפי בחירת האדריכל	כריכ צבע מסדרת IRON לפי בחירת האדריכל	–	–	–	–	–	–
פרוזל	✱ צירים פרפר, 2-עלינוים וצר תחתון תעוד צלינוד מחוסכים המערכת "MASTER KEY" ✱ זוג ידיות משרה טוטר 25 מלמ אדוד 600 מלמ ✱מגרים עליון ותחתון לבנוי שרה. ✱מחזיר שמן יחוה עם הפחיתת סגירה–Back Check TS-93 עם דגוש מבוברה ✱ידית בהמה עם ברזחים חברים מסיפוס Touchbor חוצות יזוחה "א שוט ✱מעגוד מגנטי אופני כדרגת דגם 8904 "דוחסיבי" או ש"ע ✱חשבון מכני	✱ צירים פרפר, 2-עלינוים וצר תחתון תעוד צלינוד מחוסכים המערכת "MASTER KEY" ✱ זוג ידיות משרה טוטר 25 מלמ אדוד 600 מלמ ✱מגרים עליון ותחתון לבנוי שרה. ✱מחזיר שמן יחוה עם הפחיתת סגירה–Back Check TS-93 עם דגוש מבוברה ✱ידית בהמה עם ברזחים חברים מסיפוס Touchbor חוצות יזוחה "א שוט ✱מעגוד מגנטי אופני כדרגת דגם 8904 "דוחסיבי" או ש"ע ✱חשבון מכני	✱ צירים פרפר, 2-עלינוים וצר תחתון תעוד צלינוד מחוסכים המערכת "MASTER KEY" ✱ זוג ידיות משרה טוטר 25 מלמ אדוד 600 מלמ ✱מגרים עליון ותחתון לבנוי שרה. ✱מחזיר שמן יחוה עם הפחיתת סגירה–Back Check TS-93 עם דגוש מבוברה ✱מעגוד מגנטי אופני כדרגת דגם 406/440 Rockwood	✱ צירים פרפר, 2-עלינוים וצר תחתון תעוד צלינוד מחוסכים המערכת "MASTER KEY" ✱ זוג ידיות משרה טוטר 25 מלמ אדוד 600 מלמ ✱מגרים עליון ותחתון לבנוי שרה. ✱מחזיר שמן יחוה עם הפחיתת סגירה–Back Check TS-93 עם דגוש מבוברה ✱מעגוד מגנטי אופני כדרגת דגם 406/440 Rockwood	✱ צירים פרפר, 2-עלינוים וצר תחתון תעוד צלינוד מחוסכים המערכת "MASTER KEY" ✱ זוג ידיות משרה טוטר 25 מלמ אדוד 600 מלמ ✱מגרים עליון ותחתון לבנוי שרה. ✱מחזיר שמן יחוה עם הפחיתת סגירה–Back Check TS-93 עם דגוש מבוברה ✱מעגוד מגנטי אופני כדרגת דגם 406/440 Rockwood	✱ צירים פרפר, 2-עלינוים וצר תחתון תעוד צלינוד מחוסכים המערכת "MASTER KEY" ✱ זוג ידיות משרה טוטר 25 מלמ אדוד 600 מלמ ✱מגרים עליון ותחתון לבנוי שרה. ✱מחזיר שמן יחוה עם הפחיתת סגירה–Back Check TS-93 עם דגוש מבוברה ✱מעגוד מגנטי אופני כדרגת דגם 406/440 Rockwood	✱ צירים פרפר, 2-עלינוים וצר תחתון תעוד צלינוד מחוסכים המערכת "MASTER KEY" ✱ זוג ידיות משרה טוטר 25 מלמ אדוד 600 מלמ ✱מגרים עליון ותחתון לבנוי שרה. ✱מחזיר שמן יחוה עם הפחיתת סגירה–Back Check TS-93 עם דגוש מבוברה ✱מעגוד מגנטי אופני כדרגת דגם 406/440 Rockwood	
הערות	בהמשך ל- א.9 מיטום לפי חכנית, עזון דגיחת מחוזה לפי בחירת אדריכל.	בהמשך ל- א.10 מיטום לפי חכנית, עזון דגיחת מחוזה לפי בחירת אדריכל.	מיטום לפי חכנית, עזון דגיחת מחוזה לפי בחירת אדריכל.	מיטום לפי חכנית, עזון דגיחת מחוזה לפי בחירת אדריכל.	מיטום לפי חכנית, עזון דגיחת מחוזה לפי בחירת אדריכל.	מיטום לפי חכנית, עזון דגיחת מחוזה לפי בחירת אדריכל.	מיטום לפי חכנית, עזון דגיחת מחוזה לפי בחירת אדריכל.	

פרק 12 | 070 | סוגרים, פרגוכות, הצכלות

מספר	16.א
מיקום/מדד	
תאור	גגון זכוכית בכניסה לחמבנה
מידות	160/200
כמות	1
פרט	
זיגוג	
גמר/צבע	
פרוזל	
הערות	מיטום לפי חכנית, עזון דגיחת מחוזה לפי בחירת אדריכל.

אדריכלות ועיצוב
אבא הנפתי 45, קריית שמונה 1101502 ת.ד. 479 04-6950069/70
מקום - 04-6953103
E-mail : ezer@wengal.net

מס' פרויקט:	14/18
שם הפרויקט:	מרכז קהילתי דלתון
מס' גיליון:	8-א
תוכן הגיליון:	רשימות אלומינים
מס' מהדורה:	1
תאריך	18.04.2021
לעיון	לאישור ● לסכרז ● לביצוע
מתכנן:	אדי' יוגיר גבי
תאריך:	
שרטט:	ביקר/אישר יוגיר אשר

על המצוגם לבדוק את כל המידות, על כל סטיות או אי התאמה עליו להודיע למתכנן. אין לקנות בדלים מי מדידה בשרטוט כל הזכויות שמורות למתכנן

תפוצת מהדורות

מס' גיליון	יועץ											
	תאריך											
0												
1												
2												
3												
4												
5												

שינויים

מס'	מהות השינוי	תאריך
1		
2		
3		
4		
5		
6		
7		

קנה מידה 1:50