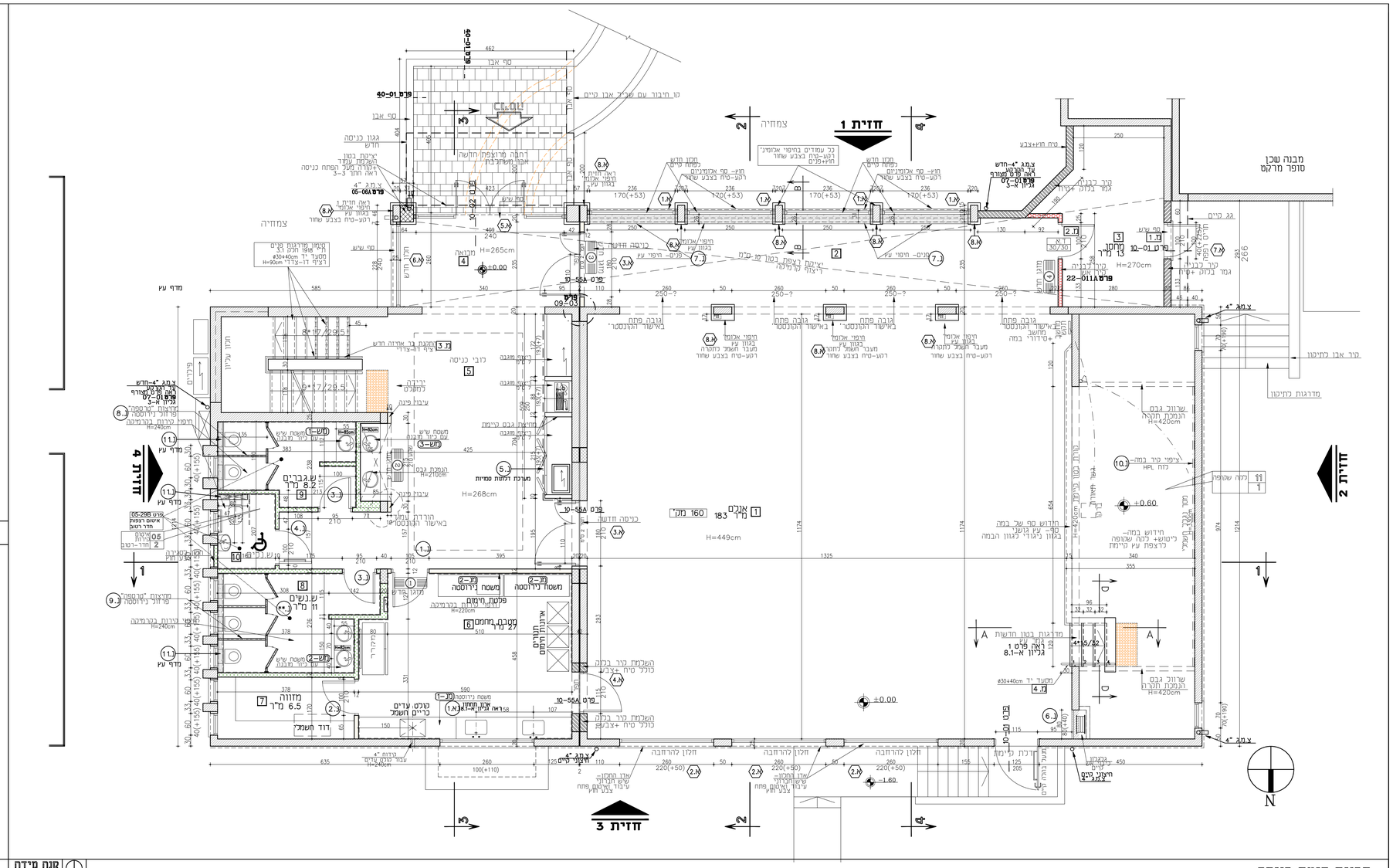

תכנית קומת כניסה

קנה מידה 1:50

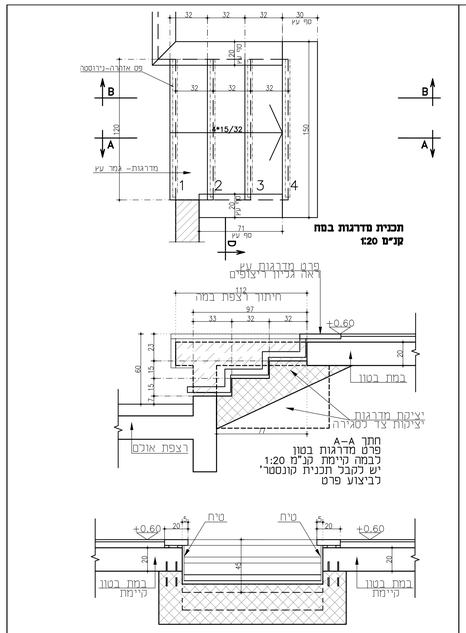

מדרגות במה

קנה מידה 1:20

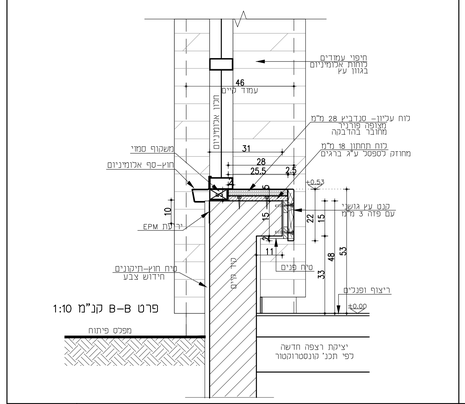

פרט אדן החלון

קנה מידה 1:10

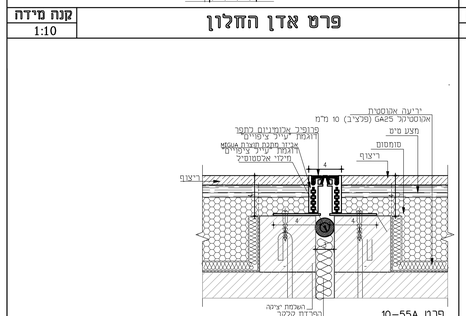

פרטי תפרים

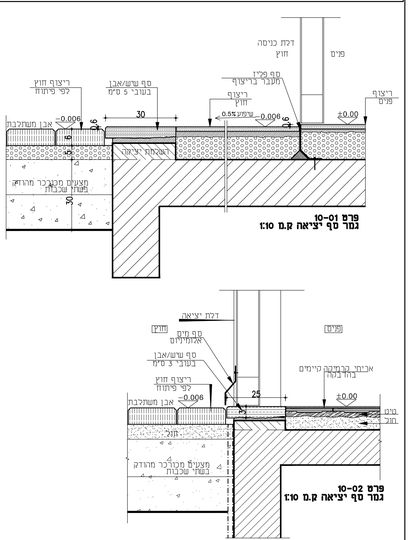

פרטי ספים בדלתות

קנה מידה 1:2

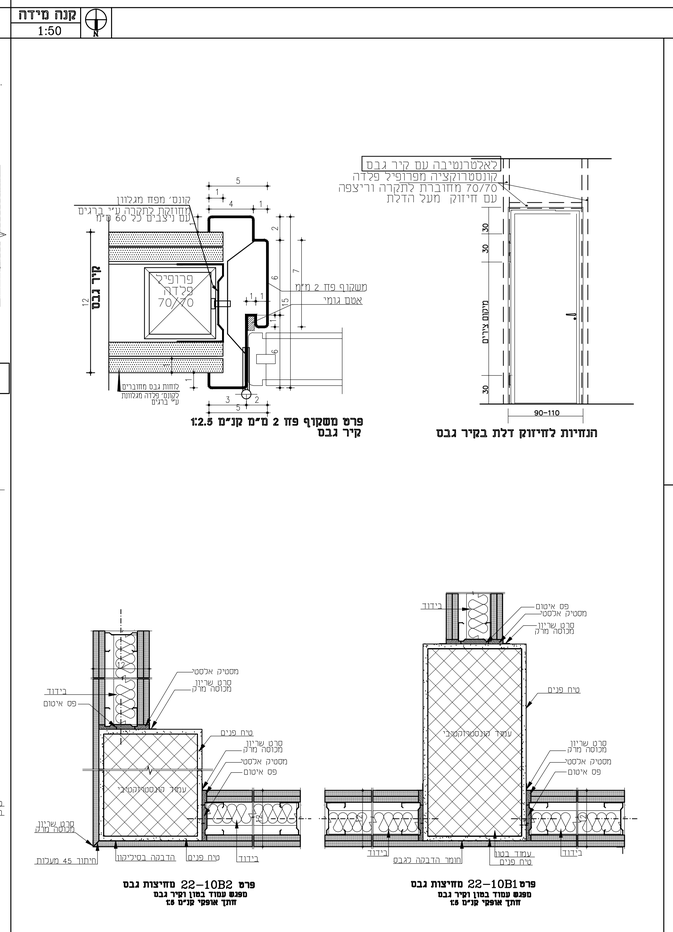

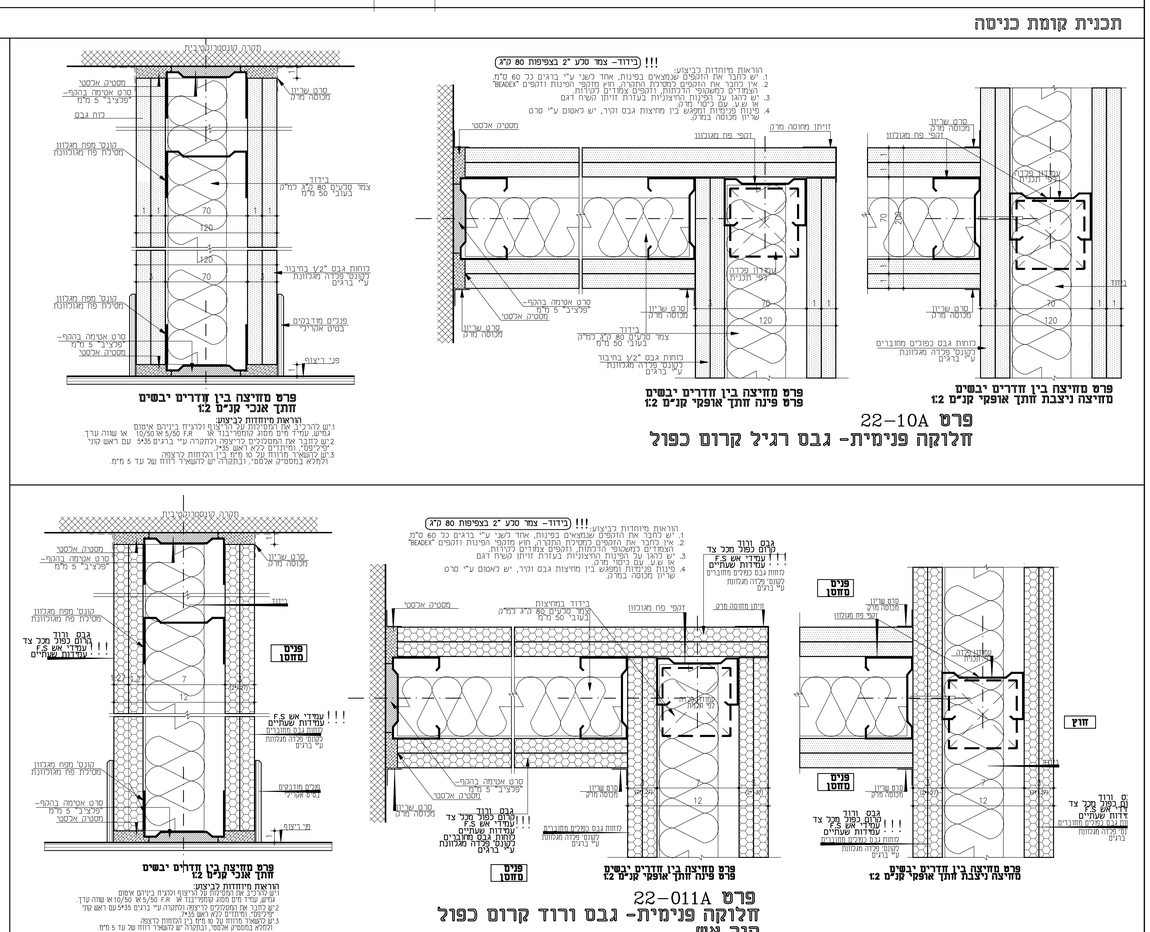

פרטי קירות פנים-חלוקה בגבס

מקרא לתכניות

סימנים /ביאורים

- גבול ביצוע
- סימן הפנייה לפרט (פרט 01–05)
- סימן הפנייה לפרט (פרט 01–15)
- סימן הגדרה לגמד
- מס' מדור (1) משך (5מ')
- סימן הפנייה לפרט–נגרות (10.1)
- נגרות ארונות (משטחים) (7.N)
- סימן הפנייה לפרט–מסגרות (10.2)
- מסגרות ניירוסטה (מס 1–)
- סימן הפנייה לפרט אלומיניום (10.N)
- משטח שיש (קש 1–)

עירות חוץ

- בניה חדשה
- בניה קיימת

עירות פנים

- קיר בלוקים- עבה כפי תכנית
- קיר גבס יח"ל
- קיר בלוקים- עבה כפי תכנית
- קיר גבס קרום כפול לכל גובה הקיר, מ"ר מינימום 2 שכבות לוחות גבס לכל צד, מסגרת מתכת 90 מ"מ
- מחיצת גבס קרום כפול לגובה תקרה, מסגרת מתכת 90 מ"מ בצפיפות 60 מ"מ
- מחיצת אלומיניום מ"מ
- מחיצת אלומיניום מזכוכית
- אזור מקצוע מקום החדרים הרטובים גבס יחיד לו–צדדי דו–קרומי
- עמודון פלדה (1)
- חיתוך בין הריצופים פס הפרדה

הנחיות לביצוע

- * יציר בטון לפי תכ' קונסטרוקציה
  בנייה חדשה- אלומיני בטון המדרגים, קורות, עיגולות, בטבוב 20-40 מ"מ
  יחוזר בחזיתות עיצוב דומים ישנמיר- לפחות 5 מ"מ ביציקה.
- * עבודות פירוק קורות עליונות בבמה מ"מ באישור המהנדס.
- * מפלס מדגא מע"ג יהיה נבוהה 25 מ"מ מעל מי מרפש אל רצפה מוחזקת.
- * נמר פירות - מים חוזר; מים נמהר - בגב שמרכב ואל חיפוי
- * אבן עפר בחירת אדריכל. מס נמוך בפיי בחירת האדריכל
- * מפלס מדגא מע"ג יהיה נבוהה 25 מ"מ מעל מי מרפש אל רצפה מוחזקת.
- * באחריות מבנה ומבה מדגא משאב תכנת תשמל אינסטלציה, ביב, וחיזוק אויר לפי כל הביטוח.

סימון אלומנים בסיחות וכיבוי אש

עמדת כיבוי אש ומכיב. בנו כיבוי אש ב"אלומנון" מע' עם נגן פחמה מכולות בקיבולת 6 מ"ק, בנו אלומנון מע' מ"ק מאשר 2 מ"ק נגון אש ניתן אש הינו מכולות 50X50X50 מ"מ
מגבנון כיבוי אש מע"ג מוואים ת"ל 2306 ותכ ו
פחה שיוור עגל ובעיגוף שדיר עגל אומנתי
דלת אש כפי ת"י שיט
פרוזה מבפנים כלא מפחה אבא באפעות אביזר כבוע (פרט)
דיח בטה כדיח
אזור מגן ע"י מערכת מהר אש ומגן מתוכנות עפ"י ת"י 5220, תקן 3.
אזור עם עפי הארת חוים ראוי מהר מיקום. פרוזדורים
מפגי דמן הארה פא דמות לפחות בעומתה הארה ממוצעת
של 50 לוקס אינ לא תמחה פ-1 מוגם בגב נמדה.
מדיה עומדת ראוי המיכמרה תתבנע בגובה מפקם הארבה
נמדבר מתיקים ע"פ ת"י 20, תקן 2.22.
מקפי אפיי הארה עלפי תקנון מעבדים ומעבר.
אפיי אין ציאה כבל. תיכנון על הצבה יהיה בגנון אחדם
ע"פ דגם לבנ עפי פיס.ב. מגם יח מעדה 3.2.8.1
אפיי ציאה מאב בגנון בגב-דלת ובגב לא ב בלא קים
עבנה מתחנ מע מגם ומגם ומגם ומגם ומגם מגם (עפי' פעיף 3.2.8.1)
לל הבינון מדגא
לאבנ מחוקם הארה מגמנים מקבם הנמוך אב הבינ"מגבר מאמר מאמר
מגבנ מגבנ מגבנ