סימנים /ביאורים לרשימות מסגרות

גבול ביצוע

סימן הפנייה לפרט — פרט 01-06

סימן הפנייה לפרט — פרט 01-12

סימן הנחיה לגמר — מסגרת 06 / 1 — חת-פרט — פרט

סימן הפנייה לפריט-מסגרות — מ.0

מרכיבי דרך מוצא – דלתות

לקביעת רוחב דלת הפנוי כמעבר,יימדד המרחק האופקי הקטן ביותר ,שבין מישור אגף הדלת הפתוח לגמרי בפתיחה מרבית ובין פאת מזוזת המלבן, הבולטת ביותר כלפי האגף הפתוח כמתואר בתרשימים .

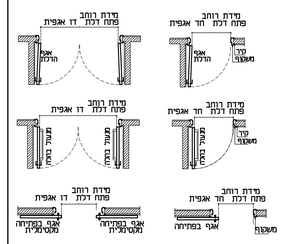

הנחיות לביצוע

באחריות עובדן לוודא התאמת פריטי המסגרות - לדרישות תקנים ישראליים העדכניים .

מיקום/מדור	קומת כניסה- מדור: 3
	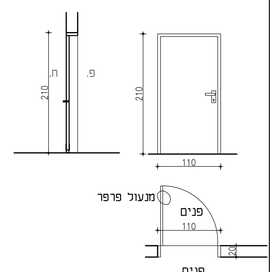
תאור	דלת סובבת-כנף בפתיחה החוצה שרירונית משני מעטפי פלדה מגולוונים בעובי 1.5 מ"מ מילוי פנימי פוליסטירן דחוס משקוף פח בעובי 2 מ"מ לקיר 20 ס"מ
מידות	100/210
כמות	1
פרט	שלת רב בריכית "מינימאל" דוגמת "רב בריח"
זיגוג	*
גמר/צבע	צביעה בתנור גוון RAL, גימור- חלק
פרזול	* 3 צירי פרפר ישר עם מיסבים ראש שטוח בגוון כרום מט דוגמת 2200 "דומיסיל" או ש"ע * זוג ידיות הפעלה עם בוקסות ציליندר גמר נרוסטה מט דגם TH 101 עם מנעול תואם * בדלת יציאה מהמבנה יותקן מגנגון שיאפשר פתיחה מבפנים ללא מפתח (מנעול פרפר).
הערות	כל חלקי הפלדה יבוצעו מפלדה מגלוונת כיון פתיחה לפי תכנית

מיקום/מדור	קומת כניסה- מדור: 3
	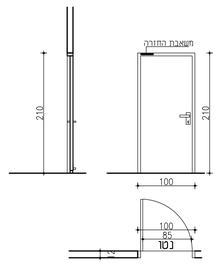
תאור	* דלת אש פנימית תקן אש 1212 דלת עם עמידות אש ל-30 דקות * דלת חד-כנפית ציריית, מבודדת עם פח משני צדדים * אטם PVC בהיקף הכנף למניעת רעשים וכריכור המגע בין כנף למשקוף * מילוי כנף 100% של פוליאוריתן מוקצף במשקל מרחבי 40 ק"ג/מ"ק או מילוי מלא לפי היצרן * משקוף מפח מגולוון 2 מ"מ מכופף, מחובר בגרונג לקיר 12 ס"מ
מידות	100/210
כמות	1
פרט	דוגמת "רב-בריח"-דגם FW30E
זיגוג	———
גמר/צבע	גמר צביעה אלקטרוסטטית יבשה בתנור בגוונים מקסלוג לפי בחירת אדריכל
פרזול	צירים: סוויגמקייר בפב"מ 4*4½ בעובי מדערי 3 מ"מ מינימום 3 צירים לכנף * זוג ידית הפעלה עם בוקסות ציליندר גמר נרוסטה מט דגם TH 101 עם מנעול תואם * ידיות ומנעול ציליندר מותאמים למערכת "MASTER KEY" ידיות: ידית מנוף Heavy-Duty מפלב"מ עם קפוף כפי הכנף * מעצור מגנטי אופקי כדכת דגם Rockwood440/406 * איטום בחומר אוטם חסין אש ייחודי לחב' ח.ד * מחזיר שמן יהיה עם השחיית סגירה- כדוגמת Yale 5130 Dormo TS-93 עם זרוע מקבילה * כל חלקי הפלדה יבוצעו מפלדה מגלוונת כיון פתיחה לפי תכנית * משקופי דלתות יהיו בגוון ניגודי לקירות
הערות	

פרק 06	080	סורגים, מעקות, מאחזי יד, סבכות וסולמות	
מספר	מ. 3	מ. 4	
מיקום/מדור	מקלט מדור: 5 שטח כניסה- מדור: שטח א- מדור:	קומת כניסה- מדור: 1 מדרגות לבמה	
	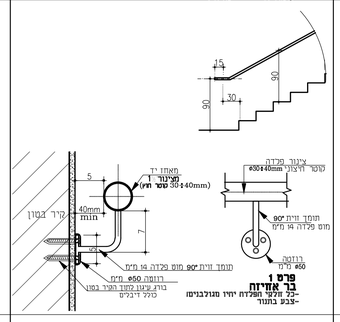	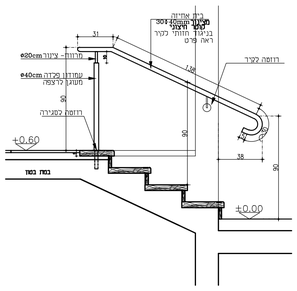	
תאור	מסעד יד מצינור פלדה 30-40mm כולל סיומת עגולה בקצבות דו-צדדי המשכי חיזוק לקיר- עם רוזטות לפי פרט מותקן בגובה 90 ס"מ	מסעד יד מצינור פלדה 30-40mm כולל סיומת עגולה בקצבות חיזוק לריצפה ע"ג עמודון פלדה+מרווח+רוזטה חיזוק לקיר ע"ג רוזטה מותקן בגובה 90 ס"מ	
מידות	H=85-95cm	H=85-95cm	
כמות	37 מ"א	צינור- 2 מ"א עמודון- 1 יח'	
פרט	פרט 1- אדריכל	פרט 1- אדריכל +פריסה ראה פרט מצורף	
זיגוג	———	———	
גמר/צבע	כל חלקי הפלדה יבוצעו מפלדה מגלוונת שני שכבות צבע יסוד ושתי שכבות גמר פוליאור בגוון לפי בחירה	כל חלקי הפלדה יבוצעו מפלדה מגלוונת שני שכבות צבע יסוד ושתי שכבות גמר פוליאור בגוון לפי בחירה	
פרזול	תוספת מדבקת פח לפי ציגור בר אחיזה מותקנת בריתוך עם פינות מעוגלות ללא בליטות חדות בגריפה. יכולה להיות כתוקן אינסגרלי בבר אחיזה	תוספת מדבקת פח לפי ציגור בר אחיזה מותקנת בריתוך עם פינות מעוגלות ללא בליטות חדות בגריפה. יכולה להיות כתוקן אינסגרלי בבר אחיזה	
הערות	מיקום לפי תכנית	מיקום לפי תכנית	

פרק 06	101	ציוד מטבחים ציבוריים עבודות נירוסטה	
	מנ-	"פריט מסגרות נירוסטה"	
מספר			מדור / כמות
מנ-1		משטח נירוסטה: 590/60/90 עם 2 כיור מובנים 60/45/20	6 / 1
מנ-2		משטח נירוסטה: 180/60/90 מדף תחתון נירוסטה: 180/50 מדף עליון נירוסטה: 180/30	6 / 2
תאור		**עבודות נירוסטה** **פרק 31**	
מידות			
כמות			
פרט		**ראה פרישות גליון זה**	
זיגוג			
גמר/צבע			
פרזול			
הערות			

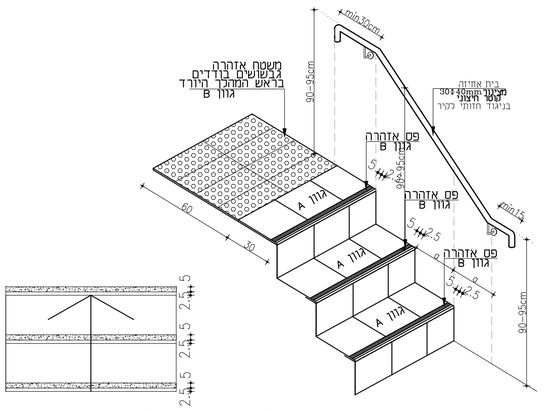

פס האדהרה יהיה מנוגר חזותית
בפנים הבניין פס האדהרה יהיה על פני כל אורך השלח

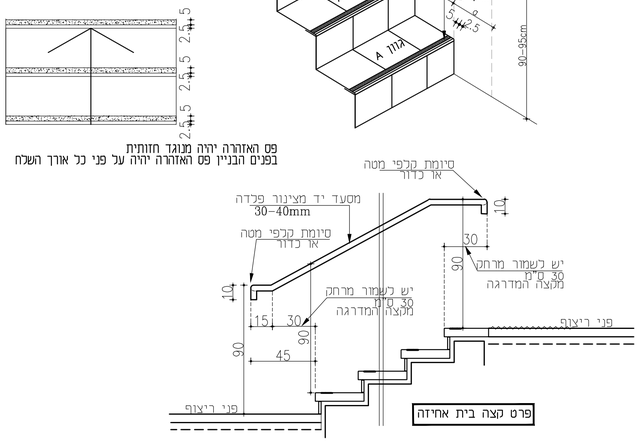

פרט קצה בית אחיזה

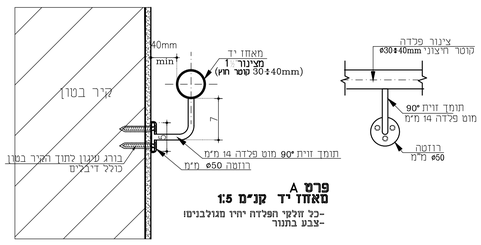

פרט A
מאחז יד קנ"מ 1:5
-כל חלקי הפלדה יהיו מגולבנים
-צבע בתנור

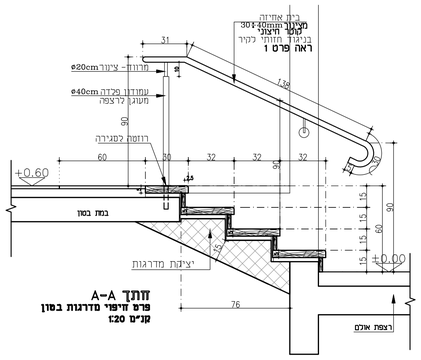

חתך A-A
פרט זיפוי מדרגות בטון
קנ"מ 1:20

קנה מידה 1:50

פרט 1

קנה מידה 1:50

רשימת מסגרות

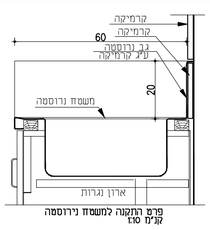

פרט התקנה למשטח נירוסטה
קנ"מ 1:10

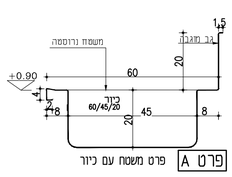

פרט A פרט משטח עם כיור

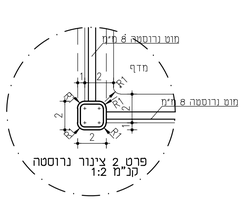

פרט 2 ציגור נרוסטה
קנ"מ 1:2

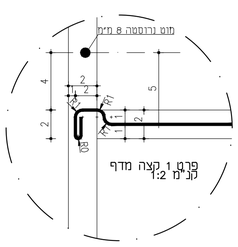

פרט 1 קצה מדף
קנ"מ 1:2

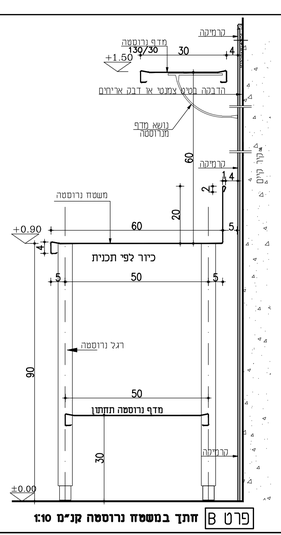

פרט B חתך במשטח נרוסטה קנ"מ 1:10

קנה מידה 1:10, 1:2

משטח

מנ-	שולחנות	מדור
מנ-1	משטח נירוסטה: 590/60/90 עם כיור מובנה 60/45/20 *2	6
מנ-2	משטח נירוסטה: 180/50/60 מדף תחתון נירוסטה: 160/50 מדף עליון נירוסטה: 180/30	6

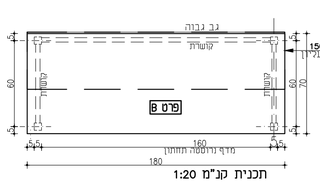

תכנית קנ"מ 1:20

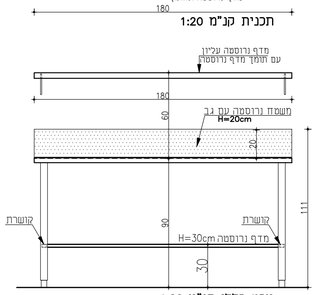

מבט כללי קנ"מ 1:20

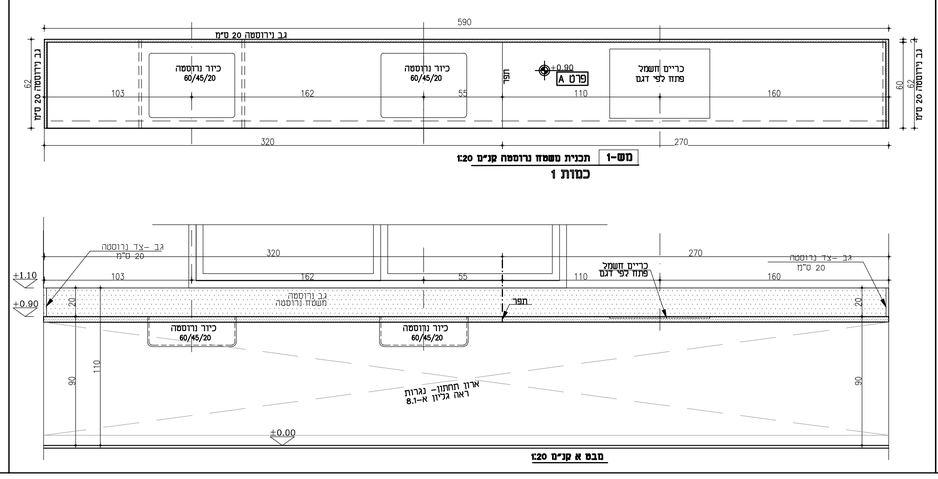

משטח א קנ"מ 1:20

כמות 1

פרק 31- עבודות נירוסטה **פרישות**

קנה מידה 1:20

תפוצת מהדורות

מס' מהדורה	יועץ / תאריך										
0	15.11.20	*	*	*	*	*	*				
1											
2											
3											
4											
5											

שינויים

מס'	מהות השינוי	תאריך
1		
2		
3		
4		
5		
6		
7		
8		

אדריכלות ועיצוב
א.ת. תצפור 45, קרית שמונה 1101502 ת.ד. 679 :טל' 04-6950069
E-mail: agarc.office@gmail.com פקס - 6903103 -04

מס' פרוייקט: 17/20	שם הפרוייקט: בית העם אביבים
מס' גיליון: א-9	תוכן הגיליון: רשימות מסגרות
מס' מהדורה: 1	תאריך 26.1120
○ לעיון ○ לאישור ● למכרז ○ לביצוע	
מתכנן: אדר' זגורי גבי	תאריך:
שרטט:	ביקר/אישר זגורי אשר

על המבצע לבדוק את כל המידות, על כל סעות או אי התאמה עליו להודיע למתכנן. אין לקבוע גדלים ע"י מדידה בשרטוט כל הזכויות שמורות למתכנן