קנ"מ - 1:250\250

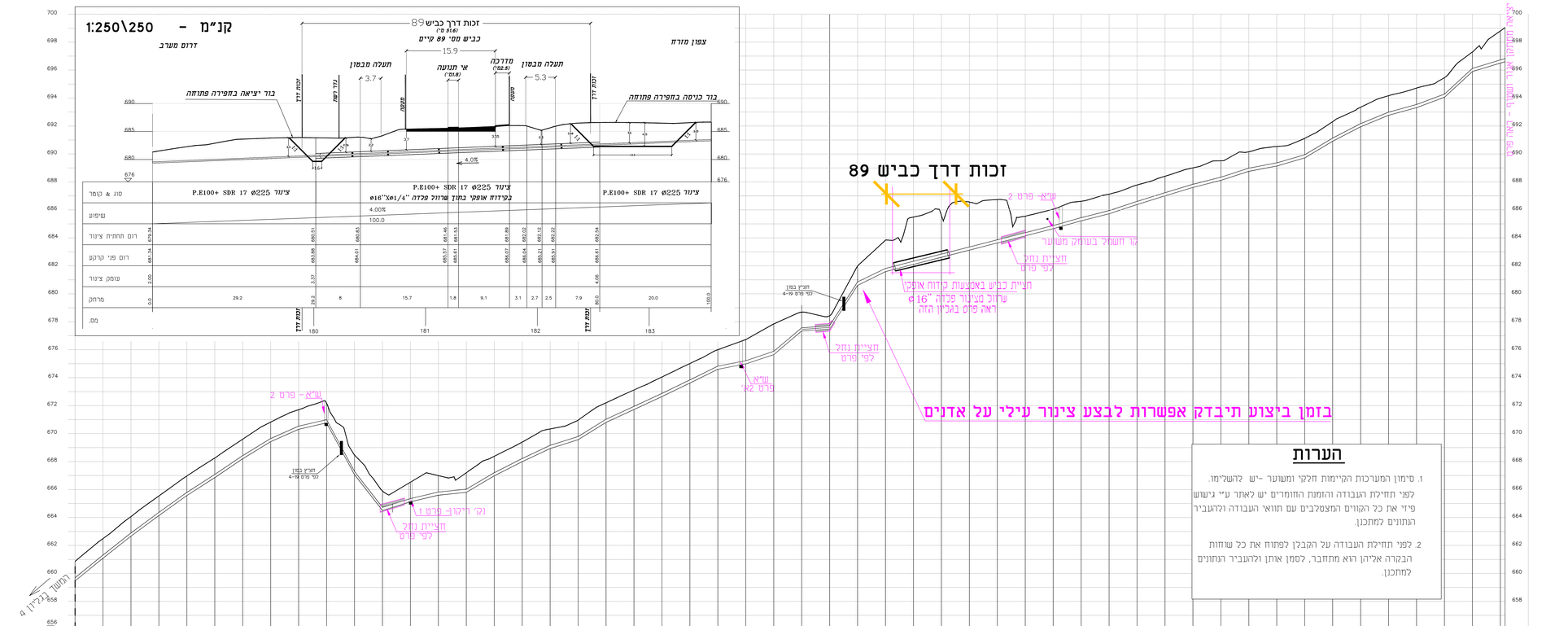

הערות

1. סימון המערכות הקיימות חזקי ומשוער -יש להשלימו.
לפני תחילת העבודה והזמרים יש לאתר ע"י גישוש פיזי את כל הקווים המצטלבים עם תואי העבודה ולהעביר הנתונים למתכנן.

2. לפני תחילת העבודה על הקבלן לפתוח את כל שוחות הבקרה אליהן הוא מתחבר, לסמן אותן ולהעביר הנתונים למתכנן.

| | | |